

TEGNFORKLARING

- Plandata
- BEBYGGELSE OG ANLEGG (PBL §12-5 NR.1)**
- Boligbebyggelse - fritliggende småhusbebyggelse
 - Boligbebyggelse - konsentrert småhusbebyggelse
 - Fritidsbebyggelse
 - Barnehage
 - Annen tjenesteyting
 - Lekeplass
- SAMFERDSELSANLEGG OG TEKNISK INFRASTRUKTUR (PBL §12-5 NR.2)**
- Veg
 - Annen veggrunn - grøntareal
 - Parkeringshus/-anlegg
- GRØNNSTRUKTUR (PBL §12-5 NR.3)**
- Grønnstruktur
- LANDBRUKS-, NATUR- OG FRILUFTSFORMÅL (PBL §12-5 NR.5)**
- Friluftsmål
- HENSYNSSONER (PBL §12-6)**
- Faresone - Høyspenningsanlegg (ink høyspentkabler)
 - Sikringsone - Frisikt
- Juridiske linjer og punkt**
- Planens begrensnig
 - Formålsgrense
 - Faresonegrense
 - Regulert tomtegrense
 - Byggegrense
 - Planlagt bebyggelse
 - Bebyggelse som inngår i planen
 - Frisiktslinje

Basiskartet er tegnet med svak gråfarge

Kartopplysninger

Kilde for basiskart:
 Dato for basiskart:
 Koordinatsystem: UTM sone 32 / Euref89
 Høydegrunnlag: NGO 1954

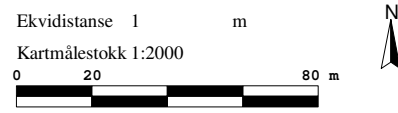

REGULERINGSPLAN ETTER PBL AV 2008
Fortetting Fatland

Kvinnherad kommune MED TILHØRENDE REGULERINGSBESTEMMELSER

Arealplan-ID
 Forslagstiller
 Kartprodusent:

SAKSBEHANDLING ETTER PLAN- OG BYGNINGSLOVEN

Revisjon	SAKS-NR.	DATO	SIGN.
Kommunestyrets vedtak:			
3. gangs behandling			
Offentlig ettersyn fra			
2. gangs behandling			
Offentlig ettersyn fra			
1. gangs behandling			
Kunngjøring av oppstart av planarbeidet			

PLANEN UTARBEIDET AV: Prosjekt Konsult Kvinnherad A/S

PLANNR.	TEGNR.	SAKSBEH.
		W.V.V