

## Organisering av Hammerfest KF for POS og KP etter 1.juli

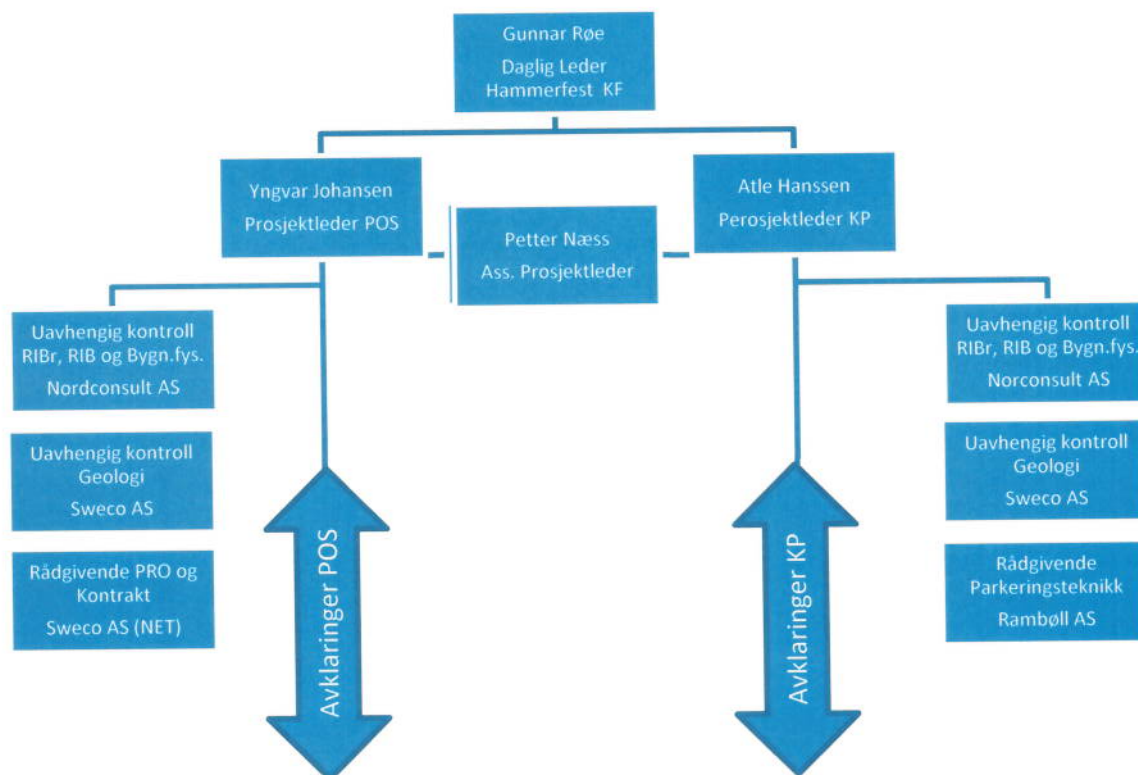

Hammerfest Eiendom KF deltar i byggefasen i hovedsak med sine to Prosjektledere. Petter Næss vil bistå som assistent og ferievikar.

I organisasjonen under respektive prosjektleder innhentes det ekstern rådgivning etter behov. Vi har allerede kontrahert lovpålagt uavhengig kontroll av prosjektering og utførelse. Selskapene innhentet til uavhengig kontroll er i varierende grad pålagt befaring av byggeplass, vi vil så langt det er mulig benytte dette til å innhente kompetanse Hammerfest Eiendom ikke selv besitter i like stor grad. Rådgivende Byggherreombud (NET) fra Sweco er tatt ut som direkte kontakt mot Consto/Batteriet og innhentes ved behov.

All korrespondanse mot Byggherre skal gå via respektive Prosjektleder (PL). Det skal sendes kopi av alle varsler og krav til Ass.PL Petter Næss, og til den andre Prosjektlederen dersom det klart er tema den bør kjenne til. PL KP og PL POS underretter hverandre og Ass.PL ved svar på varsel og krav.

PL POS Yngvar Johansen	<a href="mailto:yngvar.johansen@hammerfest.kommune.no">yngvar.johansen@hammerfest.kommune.no</a>	mob 906 34 965
PL KP Atle Hanssen	<a href="mailto:atle.hansen@hammerfest.kommune.no">atle.hansen@hammerfest.kommune.no</a>	mob 907 28 418
Ass.PL Petter Næss	<a href="mailto:petter.naess@hammerfest.kommune.no">petter.naess@hammerfest.kommune.no</a>	mob 950 81 157

## NS 3453 Totalstatus - inkl. avgift



## Prosjekt: 8405 Pleie og omsorgssenter

Pr dato: 04.06.2013

Konto	Budsjett (BU)	Prognose Sluttsum (PS)	Til disp (BU - PS)	Kontrakt	Endring	Rekvisisjon	Forv. tillegg	LPS	Utbetalt (U)
0 MARGINER OG RESERVER	6 390 454	0	6 390 454	0	0	0	0	0	0
1 FELLESKOSTNADER	800 000	800 000	0	800 000	0	0	0	0	600 000
2 BYGNING	155 179 891	155 179 891	0	155 179 891	0	0	0	0	2 127 500
3 VVS-INSTALLASJONER	0	0	0	0	0	0	0	0	0
4 ELKRAFT	0	0	0	0	0	0	0	0	0
5 TELE OG AUTOMATISERING	0	0	0	0	0	0	0	0	0
6 ANDRE INSTALLASJONER	0	0	0	0	0	0	0	0	0
Huskostnad (Sum 1-6)	155 979 891	155 979 891	0	155 979 891	0	0	0	0	2 727 500
7 UTENDØRS	280 000	280 000	0	280 000	0	0	0	0	0
Entreprikkostnad (Sum 1-7)	156 259 891	156 259 891	0	156 259 891	0	0	0	0	2 727 500
8 GENERELLE KOSTNADER	11 721 060	5 951 078	5 769 982	1 930 018	0	0	4 021 060	0	1 796 267
Byggekostnad (Sum 1-8)	167 980 951	162 210 969	5 769 982	158 189 909	0	0	4 021 060	0	4 523 767
9 SPESIELLE KOSTNADER	97 267 851	78 429 710	18 838 141	82 424 445	-5 000 000	0	1 005 265	0	29 416 842
<b>Prosjektkostnad (Sum 0-9):</b>	<b>271 639 256</b>	<b>240 640 679</b>	<b>30 998 577</b>	<b>240 614 354</b>	<b>-5 000 000</b>	<b>0</b>	<b>5 026 325</b>	<b>0</b>	<b>33 940 609</b>

PS = Kontrakt + Endring + Rekvisisjon + Forventa tillegg + Lønns- og prisstigning

## Prosjektinformasjon:

Bevilget: 271 639 256 (01.12.2011)

Beskrivelse:

Byggestart: 03.06.2013

Ibrukttagelse: 05.12.2014

Kommentar:

## NS 3453 Totalstatus - inkl. avgift



## Prosjekt: 8949 Parkeringsanlegg Kpark

Pr dato: 04.06.2013

Konto	Budsjett (BU)	Prognose Sluttsum (PS)	Til disp (BU - PS)	Kontrakt	Endring	Rekvisisjon	Forv. tillegg	LPS	Utbetalt (U)
0 MARGINER OG RESERVER	3 241 668	0	3 241 668	0	0	0	0	0	0
1 FELLESKOSTNADER	0	0	0	0	0	0	0	0	0
2 BYGNING	51 191 038	51 191 038	0	44 151 038	7 040 000	0	0	0	8 787 500
3 VVS-INSTALLASJONER	0	0	0	0	0	0	0	0	0
4 ELKRAFT	0	0	0	0	0	0	0	0	0
5 TELE OG AUTOMATISERING	0	0	0	0	0	0	0	0	0
6. ANDRE INSTALLASJONER	0	0	0	0	0	0	0	0	0
Huskostnad (Sum 1-6)	51 191 038	51 191 038	0	44 151 038	7 040 000	0	0	0	8 787 500
7 UTENDØRS	0	0	0	0	0	0	0	0	0
Entreprisekostnad (Sum 1-7)	51 191 038	51 191 038	0	44 151 038	7 040 000	0	0	0	8 787 500
8 GENERELLE KOSTNADER	3 797 597	3 797 597	0	1 297 597	0	0	2 500 000	0	181 722
Byggekostnad (Sum 1-8)	54 988 635	54 988 635	0	45 448 635	7 040 000	0	2 500 000	0	8 969 222
9 SPESIELLE KOSTNADER	35 369 696	35 184 279	185 417	32 799 279	1 760 000	0	625 000	0	23 087 497
<b>Prosjektkostnad (Sum 0-9):</b>	<b>93 600 000</b>	<b>90 172 914</b>	<b>3 427 086</b>	<b>78 247 914</b>	<b>8 800 000</b>	<b>0</b>	<b>3 125 000</b>	<b>0</b>	<b>32 056 718</b>

PS = Kontrakt + Endring + Rekvisisjon + Forventa tillegg + Lønns- og prisstigning

## Prosjektinformasjon:

Bevilget: 93600000 (07.03.2013)

Beskrivelse:

Byggestart: 23.03.2013

Ibrukttagelse:

Kommentar: