



Utval:	Helse- og omsorgsutval
Møtestad:	Midsund Omsorgsenter
Dato:	27.10.2016
Tid:	13:00

Vi minner om reglane i kommunelova om møteplikt og lovleg forfall, og rett til fri frå arbeid. Forfall med grunngjeving må meldast snarast på telefon 71270500. Varamedlemar skal ikkje møte utan særskilt innkalling. Dersom det er behov for meir informasjon i sakene, ta kontakt med rådmann før møtet. Innsyn i ikkje utsendte saksdokument kan du få ved å henvende deg til servicetorget. Nye forslag/endringsforslag bør vere utforma på førehand for å sikre betre møteeffektivitet. Eventuelle habilitetsspørsmål bør avklarast med ordføraren før møtet.

SAKSLISTE

Saksnr	Innhald	Arkivsaknr
PS 16/24	Godkjenning av protokoll Referatsaker	
PS 16/25	Søknad om serverings- og skjenkeløyve - Midsund Marina	2016/498

Midsund 25.10.2016

Lars Joar Hagseth
Leiar

Malvin Gjendem Bjørnerem
Utvalsekretær

PS 16/24 Godkjenning av protokoll

Referatsaker

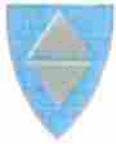

Utval:	Helse- og omsorgsutval
Møtestad:	Midsund Omsorgsenter
Dato:	23.09.2016
Tid:	09:00

Faste medlemmar som møtte:

Namn	Funksjon	Parti
Svein Misund	MEDL	V
Oline Blø	MEDL	AP

Faste medlemmar som ikkje møtte:

Namn	Funksjon	Parti
Lars Joar Hagseth	LEDER	AP
Eli Linda Nesje	NESTL	KRF
Liv Sissel Fanum	MEDL	SP

Varamedlemmar som møtte:

Namn	Vara for:	Parti
Leiv Magne Ugelvik		FRP
Petter Ræstad		SP
Erna Drønnesund		V

Frå administrasjonen møtte:

Namn	Stilling
Leif Arne Lagesen	Einingsleiar helse og omsorg
Anette Hoel	Avdelingsleiar sjukeheimen
Ketil Ugelvik	Rådmann
Malvin Gjendem Bjørnerem	Utvalsekretær

Underskrift:

Vi stadfestar med underskriftene våre at møteboka er i samsvar med det som vart vedteke på møtet.

Svein Misund

Oline Blø

Leiv Magne Ugelvik

Petter Ræstad

Erna Drønnesund

SAKSLISTE

Saksnr	Innhald	Arkivsaknr
PS 16/14	Godkjenning av protokoll Referatsaker	
PS 16/15	Eigenbetaling for hjelp i heimen 2017	2016/424
PS 16/16	Betaling for matombringing og kjøp av mat ved Midsund omsorgssenter 2017	2016/425
PS 16/17	Eigenbetaling for korttidsplass, dag-eller nattopphald samt langtidsplass ved institusjon 2017	2016/426
PS 16/18	Eigenbetaling for aktivitetsplass - Inn på TUNET og aktivitetssenteret ved Midsund omsorgssenter 2017	2016/427
PS 16/19	Abonnementsavgift for tryggleiksalarmar 2017	2016/428
PS 16/20	Godkjenning av Pandemiplan for Midsund kommune	2016/429
PS 16/21	Godkjenning av Tuberkulosekontrollplan for Midsund kommune	2016/430
PS 16/22	Godkjenning av Smitteplan for Midsund kommune	2016/431
PS 16/23	Midsund Marina - Søknad om skjenkebevilling for enkeltarrangement	2016/415

Det vart halde møte i Helse og omsorgsutvalet den 23.09.16 ved Midsund Omsorgssenter. Leiar og nestleiar hadde meldt forfall. Oline Blø vert vald til å leie møtet. Møtet tok til kl 9:00.

Lars Joar Hagseth, Eli Linda Nesje og Liv Sissel Fanum hadde meldt forfall til møtet. Følgjande varamedlemmar møtte: Leiv Magne Ugelvik, Petter Ræstad og Erna Drønnesund. Det var 5 voterande og utvalet var vedtaksfør.

Rådmann Ketil Ugelvik orienterte utvalet om 2. tertial og einingsleiar Leif Arne Lagesen informerte meir i detaljar om helse og omsorgssektoren.

Det var diskutert møtetidspunkt og utvalet ønskjer å flytte møta frå fredagar til torsdagar kl 13:00.

PS 16/14 Godkjenning av protokoll

Samrøystes vedtak i Helse- og omsorgsutval - 23.09.2016

Protokoll frå møte den 26.08.16 vart godkjendt.

Referatsaker

PS 16/15 Eigenbetaling for hjelp i heimen 2017

Forslag til vedtak:

Midsund kommune vedtek justering av eigenbetaling for praktisk bistand med følgjande satsar for 2017.

Nettoinntekt før særfrådrag

	<i>Abonnement pr. mnd</i>	<i>Timesats</i>
<i>Inntil 2 G</i>	kr. 192,- (fastsett av staten)	
2 – 3 G	frå kr. 764,- til kr 787,-	frå kr. 222,- til kr.229,-
3 – 4 G	frå kr. 1249,- til kr 1287,-	frå kr. 222,- til kr.229,-
4 – 5 G	frå kr. 1674,- til kr 1724,-	frå kr. 222,- til kr.229,-
5 G →	frå kr. 2021,- til kr 2082,-	frå kr. 222,- til kr.229,-

Samrøystes vedtak i Eldrerådet - 19.09.2016

Midsund kommune vedtek justering av eigenbetaling for praktisk bistand med følgjande satsar for 2017.

Nettoinntekt før særfrådrag

	<i>Abonnement pr. mnd</i>	<i>Timesats</i>
<i>Inntil 2 G</i>	kr. 192,- (fastsett av staten)	
2 – 3 G	frå kr. 764,- til kr 787,-	frå kr. 222,- til kr.229,-
3 – 4 G	frå kr. 1249,- til kr 1287,-	frå kr. 222,- til kr.229,-
4 – 5 G	frå kr. 1674,- til kr 1724,-	frå kr. 222,- til kr.229,-
5 G →	frå kr. 2021,- til kr 2082,-	frå kr. 222,- til kr.229,-

Samrøystes vedtak i Helse- og omsorgsutval - 23.09.2016

Midsund kommune vedtek justering av eigenbetaling for praktisk bistand med følgjande satsar for 2017.

Nettoinntekt før særfrådrag

	<i>Abonnement pr. mnd</i>	<i>Timesats</i>
<i>Inntil 2 G</i>	kr. 192,- (fastsett av staten)	
2 – 3 G	frå kr. 764,- til kr 787,-	frå kr. 222,- til kr.229,-
3 – 4 G	frå kr. 1249,- til kr 1287,-	frå kr. 222,- til kr.229,-

4 – 5 G	frå kr. 1674,- til kr 1724,-	frå kr. 222,- til kr.229,-
5 G →	frå kr. 2021,- til kr 2082,-	frå kr. 222,- til kr.229,-

PS 16/16 Betaling for matombringning og kjøp av mat ved Midsund omsorgssenter 2017

Forslag til vedtak:

1. Ved kjøp av frukost og kveldsmat på Midsund sjukeheim betalar ein kr. 33.-
2. Ved kjøp av middag på Midsund sjukeheim betalar ein kr. 71.-/ for graut kr.38.-
3. Ved kjøp av ettermiddagskaffi betalar ein kr. 28.-
4. Ved matombringning (middag) frå Midsund sjukeheim betalar ein kr.81,-/ for graut kr.43,-

Samrøystes vedtak i Eldrerådet - 19.09.2016

1. Ved kjøp av frukost og kveldsmat på Midsund sjukeheim betalar ein kr. 33.-
2. Ved kjøp av middag på Midsund sjukeheim betalar ein kr. 71.-/ for graut kr.38.-
3. Ved kjøp av ettermiddagskaffi betalar ein kr. 28.-
4. Ved matombringning (middag) frå Midsund sjukeheim betalar ein kr.81,-/ for graut kr.43,-

Samrøystes vedtak i Helse- og omsorgsutval - 23.09.2016

1. Ved kjøp av frukost og kveldsmat på Midsund sjukeheim betalar ein kr. 33.-
2. Ved kjøp av middag på Midsund sjukeheim betalar ein kr. 71.-/ for graut kr.38.-
3. Ved kjøp av ettermiddagskaffi betalar ein kr. 28.-
4. Ved matombringning (middag) frå Midsund sjukeheim betalar ein kr.81,-/ for graut kr.43,-

PS 16/17 Eigenbetaling for korttidsplass, dag-eller nattopphald samt langtidsplass ved institusjon 2017

Forslag til vedtak:

Midsund kommune vedtek følgjande satsar for opphald i institusjon for 2017:

1. Dag- eller nattplass kr. 84, -
2. Døgnopphald under 60 dagar kr. 152.-
3. Døgnopphald utover 60 dagar legg ein til grunn satsane for vederlag for langtidsplass i institusjon.

Samrøystes vedtak i Eldrerådet - 19.09.2016

Midsund kommune vedtek følgjande satsar for opphald i institusjon for 2017:

1. Dag- eller nattplass kr. 84, -
2. Døgnopphald under 60 dagar kr. 152.-
3. Døgnopphald utover 60 dagar legg ein til grunn satsane for vederlag for langtids plass i institusjon.

Samrøystes vedtak i Helse- og omsorgsutval - 23.09.2016

Midsund kommune vedtek følgjande satsar for opphald i institusjon for 2017:

1. Dag- eller nattplass kr. 84, -
2. Døgnopphald under 60 dagar kr. 152.-
3. Døgnopphald utover 60 dagar legg ein til grunn satsane for vederlag for langtids plass i institusjon.

PS 16/18 Eigenbetaling for aktivitetsplass - Inn på Tunet og aktivitetssenteret ved Midsund omsorgssenter 2017

Forslag til vedtak:

Midsund kommune vedtek følgjande satsar for dag aktivitetsplass i 2017:

1. Aktivitetssentret ved Midsund omsorgssenter kr. 104,- inkl. middag, kaffe og evt. transport.
2. Inn på Tunet kr. 132,- pr. dag for dei som får skyss og kost.
3. Inn på Tunet kr. 56,- pr. dag for dei som ikkje får skyss og kost

Samrøystes vedtak i Eldrerådet - 19.09.2016

Midsund kommune vedtek følgjande satsar for dag aktivitetsplass i 2017:

1. Aktivitetssentret ved Midsund omsorgssenter kr. 104,- inkl. middag, kaffe og evt. transport.
2. Inn på Tunet kr. 132,- pr. dag for dei som får skyss og kost.
3. Inn på Tunet kr. 56,- pr. dag for dei som ikkje får skyss og kost

Samrøystes vedtak i Helse- og omsorgsutval - 23.09.2016

Midsund kommune vedtek følgjande satsar for dag aktivitetsplass i 2017:

1. Aktivitetssentret ved Midsund omsorgssenter kr. 104,- inkl. middag, kaffe og evt. transport.
2. Inn på TUNET kr. 132,- pr. dag for dei som får skyss og kost.
3. Inn på TUNET kr. 56,- pr. dag for dei som ikkje får skyss og kost

PS 16/19 Abonnementsavgift for tryggleiksalarmar 2017

Forslag til vedtak:

Abonnementsavgift for 2017 blir kr.2 520,-

Samrøystes vedtak i Eldrerådet - 19.09.2016

Abonnementsavgift for 2017 blir kr.2 520,-

Samrøystes vedtak i Helse- og omsorgsutval - 23.09.2016

Abonnementsavgift for 2017 blir kr.2 520,-

PS 16/20 Godkjenning av Pandemiplan for Midsund kommune

Forslag til vedtak:

Pandemiplan for Midsund kommune av 03.07.2016 vert godkjent

Samrøystes vedtak i Helse- og omsorgsutval - 23.09.2016

Pandemiplan for Midsund kommune av 03.07.2016 vert godkjent

PS 16/21 Godkjenning av Tuberkulosekontrollplan for Midsund kommune

Forslag til vedtak:

Tuberkuloseplan for Midsund kommune av 03.07.2016 vert godkjent

Samrøystes vedtak i Helse- og omsorgsutval - 23.09.2016

Tuberkuloseplan for Midsund kommune av 03.07.2016 vert godkjent

PS 16/22 Godkjenning av Smitteplan for Midsund kommune

Forslag til vedtak:

Smittevern plan for Midsund kommune av 03.07.2016 vert godkjent

Samrøystes vedtak i Helse- og omsorgsutval - 23.09.2016

Smittevern plan for Midsund kommune av 03.07.2016 vert godkjent

PS 16/23 Midsund Marina - Søknad om skjenkebevilling for enkeltarrangement

Forslag til vedtak:

Midsund Marina får løyve til å skjenke alkoholhaldig drikk gruppe 1 og 2 i samband med gjennomføring av arrangement: 29.10.16, forutsett godkjenning frå Lensmannen.

Løyvehavar:	Midsund Marina
Skjenkestad:	Midsund Marina sitt servicebygg G.nr 48 br.nr 108, båthamna i Midsund sentrum.
Styrar:	Arnt Håvard Tangen, f. 17.08.61
Nestansvarleg:	Steinar Misund, f. 06.08.65
Alkoholvar:	Alkoholhaldig drikk gruppe 1 og 2, dvs. drikk som inneheld mindre enn 22 volumprosent alkohol
Type løyve:	Løyve for ei bestemt anledning jf § 1-6, 2. ledd i Alkohollova
Løyveperiode:	29.10.16 til 30.10.16
Skjenkeareal:	I Midsund Marina sitt servicebygg på båthamna i Midsund sentrum.
Skjenketid:	29.10.16 – 30.10.16 kl 20:00 – kl 02:00
Sluttid:	Kl 03.00. Alkoholhaldig drikk må vere konsumert seinast 30 min etter at skjenketida har gått ut.
Løyvegebyr:	Midsund kommune fastset løyvegebyr, jf Alkohollova § 7-1, 2. ledd. Løyvehavar skal levere omsetningsrapport til kommunen
Vilkår:	* Pålegg frå politiet knytt til ordensvakter må etterkomast.

Behandling i Helse- og omsorgsutval - 23.09.2016

Leiv Magne Ugelvik vart kjent inhabil i saka.

Det var då 4 voterande i utvalet.

Ved votering fekk rådmannen sitt forslag til vedtak 3 røyster og 1røyst var mot forslaget.

Vedtak i Helse- og omsorgsutval - 23.09.2016

Midsund Marina får løyve til å skjenke alkoholhaldig drikk gruppe 1 og 2 i samband med gjennomføring av arrangement: 29.10.16, forutsett godkjenning frå Lensmannen.

Løyvehavar:	Midsund Marina
Skjenkestad:	Midsund Marina sitt servicebygg G.nr 48 br.nr 108, båthamna i Midsund sentrum.

Styrar: Arnt Håvard Tangen, f. 17.08.61
Nestansvarleg: Steinar Misund, f. 06.08.65
Alkoholvare: Alkoholhaldig drikk gruppe 1 og 2, dvs. drikk som inneheld mindre enn 22 volumprosent alkohol
Type løyve: Løyve for ei bestemt anledning jf § 1-6, 2. ledd i Alkohollova
Løyveperiode: 29.10.16 til 30.10.16
Skjenkeareal: I Midsund Marina sitt servicebygg på båthamna i Midsund sentrum.
Skjenketid: 29.10.16 – 30.10.16 kl 20:00 – kl 02:00
Sluttid: Kl 03.00. Alkoholhaldig drikk må vere konsumert seinast 30 min etter at skjenketida har gått ut.
Løyvegebyr: Midsund kommune fastset løyvegebyr, jf Alkohollova § 7-1, 2. ledd.
Løyvehavar skal levere omsetningsrapport til kommunen
Vilkår: * Pålegg frå politiet knytt til ordensvakter må etterkomast.

Møtet vart heva kl 10:55.



Midsund kommune
Servicekontoret

Arkivsak: 2016/498-2

Arkiv:

Saksbeh: Astrid Abelseth

Dato: 25.10.2016

Saksframlegg

Søknad om serverings- og skjenkeløyve - Midsund Marina

Utvalsak	Utval	Møtedato
16/25	Helse- og omsorgsutval	27.10.2016
	Kommunestyret	

Forslag til vedtak:

Søknad om alminneleg skjenkeløyve frå Midsund Marina vert avslege.

Saksutgreiing:

Viser til søknad av 6. oktober 2016 frå Midsund Marina om allment løyve for servering av alkoholhaldig drikk i gruppe 1 (drikk som inneheld over 2,5 og høgst 4,7 volumprosent alkohol) og 2 (drikk som inneheld over 4,7 og mindre enn 22 volumprosent alkohol).

Skjenkestaden er Midsund Marina, både innandørs og utandørs etter behov. Målgruppe er båtgestar, slutta lagt samt enkeltarrangement i regi av Midsund Marina.

Opningstidene vil vere ved offentleg dans 21.00-02.00, ved slutta lag fleksibelt men innanfor 15.00-02.00.

I båtsesongen vil/kan det også bli servering både innandørs og utandørs etter behov, også der innanfor 15.00-02.00.

Det vert søkt om godkjenning av Jarle Sanden, 26.11.1960 som styrar, og Leiv Magne Ugelvik, 07.03.1957 som nestansvarleg.

Vurdering:

I Alkoholova § 1-7a står nemnt sentrale omsyn i vurdering av løyvesaker, til dømes talet på sals- og skjenkestader, staden sin karakter, plassering, målgruppe, ordensmessige forhold, næringspolitiske omsyn og omsynet til lokalmiljøet elles.

Alkohollova § 1-7c stiller krav om styrar og nestansvarleg. Desse må vere 20 år, ha dokumenterte kunnskapar om Alkohollova og denne lova sitt formål.

Søknaden har vore lagt fram for Politiet, jf Alkohollova § 1-7c. Politiet har ikkje noko politimessige merknader til søknaden eller til personane sin vandel.

I Reglement for løyve til sal- og skjenking av alkoholhaldig drikk 2016-2019 går det fram at kommunen skal regulere omsetnad av alkoholhaldig drikk slik at ein i størst mogleg grad begrensar samfunnsmessige og individuelle skader alkoholbruk kan føre med seg, deriblant begrense forbruk av alkoholhaldige drikkevarer i lokalsamfunnet.

Midsund kommune har ikkje sett tak på talet på skjenkeløyver i kommunen. Tildeling av løyve skal skje med bakgrunn i konsept.

Det vert ikkje gitt **alminneleg** løyve til:

Frisørsalongar

Ungdomsdiskotek

Idrettsarenaer

Kafear/konditori

Galleri og utstillingar

Kultur og grendahus

Campingplassar

Soner som elles vert rekna som rusfrie.

Midsund Marina fell ikkje direkte inn under desse alternativa, men som servicebygg til gjestehamna kan det minne om bruken av eit sørvisbygg på ein campingplass, og huset blir også brukt til arrangement som er vanlege for grendahus.

Etter Alkohollova § 1-7 a kan ein leggje vekt på omsynet til næringslivet i kommunen. Eit alminneleg skjenkeløyve vil svært sannynleg ramme det lokale næringslivet.

Konklusjon:

Med utgangspunkt i ovannemnde finn ikkje rådmannen å kunne tilrå søknaden frå Midsund Marina om alminneleg løyve til skjenking av alkoholhaldig drikk gruppe 1 og 2.

Ketil Ugelvik
Rådmann

Astrid Abelseth
Rådgjevar

Vedlegg (prenta): Søknad frå Midsund Marina

Vedlegg (uprenta): Komplette saksmappe
Alkohollova med forskrifter
Reglement for løyve til sal- og skjenking av alkoholhaldig drikk

Særutskrift går til: Midsund Marina
Lensmannen i Sund, Aukraringen, 6480 Aukra
Nordfjeldske Kontroll, 7282 Bogøyvær

Søknad om serverings- og skjenkeløyve

Søknaden sendast til	Namnet på kommunen MIDSUND	Adresse 6475 MIDSUND
Søknaden gjeld	Serveringsløyve <input type="checkbox"/> Ja <input type="checkbox"/> Nei	Skjenkeløyve <input checked="" type="checkbox"/> Ja <input type="checkbox"/> Nei
	<input type="checkbox"/> Start av ny verksemd	<input type="checkbox"/> Overdraging av verksemd som er i drift
		Overdragingsdato 2016/498

Del I. Skal fyllast ut ved søknad om serveringsløyve og/eller skjenkeløyve

1. Serveringsstaden / skjenkestaden

Namnet på serveringsstaden/skjenkestaden MIDSUND MARINA	Org.nr. 996760111
Adressa der serveringa/skjenkinga skjer Sjøsløttvegen 21	Gnr. og bnr. 48/108
Kva slag verksemd søknaden gjeld <input type="checkbox"/> Restaurant <input type="checkbox"/> Kafè/konditori <input type="checkbox"/> Gate- kjøkken <input type="checkbox"/> Bar	Diskotek/ nattklubb <input checked="" type="checkbox"/> Anna
Dato for søknad til Næringsmiddeltilsynet	Dersom anna, spesifiser Marina

2. Søkjaren

Namn Midsund Marina	Fødselsnr./Org.nr.	Skattekommune Midsund
Adresse Sjøsløttvegen 21	Telefon	Telefaks
Kontaktperson (namn) Jarle Sanden		
Adressa til kontaktpersonen Stuttnevegen 25	Telefon 90544312	Telefaks
Har søkjaren andre serverings- eller skjenkeløyve? <input type="checkbox"/> Ja <input checked="" type="checkbox"/> Nei	Dersom ja, kva løyve?	

3. Styrar og avløyser (sjå òg punkt 7)

Namnet på styraren Jarle Sanden	Fødselsnr. 261160
Adressa til styraren Stuttnevegen 25	Skattekommune MIDSUND
Namnet på avløyseren Leiv Magne Ugelvik	Fødselsnr. 070357
Adressa til avløyseren 6475 Midsund	Skattekommune MIDSUND

4. Eigarane

Namn Midsund Marina	Fødselsnr.
Adresse	Eigardel 100%
Namn	Skattekommune Midsund
Adresse	Fødselsnr.
Namn	Skattekommune
Adresse	Fødselsnr.
Namn	Skattekommune
Adresse	Fødselsnr.
Namn	Skattekommune
Adresse	Fødselsnr.
Namn	Skattekommune
Adresse	Fødselsnr.

5. Personar som får ein vesentleg del av avkastninga frå verksemda, når det ikkje er i samsvar med pkt. 4

Namn MIDSUND MARINA	Fødselsnr./Org.nr. 996760111
Adresse	Skattekommune
Namn	Tilknytning til verksemda
Adresse	Fødselsnr./Org.nr.
Namn	Skattekommune
Adresse	Tilknytning til verksemda

6. Noverande eller tidlegare verksemdar der personar som er nemnde i pkt 2, 3, 4, 5, 7 og 8, er med/har vore med dei siste ti år

Namn		Namnet på verksemda	
Org.nr.	Posisjon/stilling	Tidsrom	
Namn		Namnet på verksemda	
Org.nr.	Posisjon/stilling	Tidsrom	
Namn		Namnet på verksemda	

Org.nr.	Posisjon/stilling	Tidsrom
---------	-------------------	---------

Del II. Skal i tillegg fyllast ut ved søknad om skjenkeløyve

7. Styrar og avløyser for skjenkeløyvet, når det ikkje er i samsvar med pkt. 3

Namnet på styraren <i>Jarle Sanden</i>		Fødselsnr. <i>261160</i>
Adressa til styraren <i>Stuttnesvegen 25</i>	Telefon <i>90544312</i>	Skattekommune <i>MIDSUND</i>
Namnet på avløyseren <i>Leiv Magne Ugelvik</i>		Fødselsnr. <i>070357</i>
Adressa til avløyseren <i>6475 MIDSUND</i>	Telefon <i>90834627</i>	Skattekommune <i>Midsund</i>

8. Personar som har vesentleg innverknad på verksemda, når det ikkje er samsvar med pkt. 2, 3, 4, 5 og 7

Namn <i>Ivar Bjørnerem</i>		Fødselsnr./Org.nr. <i>061061</i>
Adresse	Skattekommune <i>Midsund</i>	Tilknytning til verksemda <i>Styremedlem</i>
Namn <i>Bjørnar Bø</i>		Fødselsnr./Org.nr. <i>290865</i>
Adresse	Skattekommune <i>Midsund</i>	Tilknytning til verksemda <i>Kasserer</i>

9. Kva slag alkoholdrikk søknaden gjeld

Øl
 Sterkøl
 Vin
 Brennevin
 Allment løyve
 Slutta selskap

10. Kva slag skjenkeløyve søknaden gjeld

11. Kva skjenkjeperiode og kva skjenketider søknaden gjeld

Skjenkjeperiode <i>Ar</i>	Skjenketid (kva vekedager) <i>Helgedagar</i>	Skjenketid - Frå kl. - til kl. <i>21:00 - 02:00</i>
<i>Ar</i>	<i>1-7 / i båtseong</i>	<i>13:00 - 02:00</i>

12. Pårekna omsett alkoholemngd i liter pr. år

Øl	<i>400</i> liter	Vin	<i>40</i> liter	Brennevin	<i>-</i>
----	------------------	-----	-----------------	-----------	----------

Del III. Obligatoriske vedlegg (kryss av)

13. Vedlegg til søknad om serveringsløyve

Rettkjend kopi av vitnemål om at styraren av serveringsstaden har greidd etableringsprøva
 Skatteattest for den som har det økonomiske ansvaret for verksemda (den som søker om løyve)

14. Vedlegg til søknad om skjenkeløyve

Rettkjend kopi av vitnemål om at styraren av skjenkestaden og avløyseren for vedkomande har greidd kunnskapsprøva etter alkohollova
 Rettkjend kopi av serveringsløyve dersom det berre vert søkt om skjenkeløyve
 Teikningar av staden med oversyn over areal og funksjonar
 Konseptutgreiing: Opplysningar om kva slag skjenkestad det er, målgruppe, opningstider, eventuell underhaldning eller anna verksemd i tilknytning til skjenkestaden

15. Underskrift

Stad og dato <i>Midsund 6/10 - 2016</i>	Underskrifta til søkjaren <i>Jarle Sanden</i>
--	--

Konseptutgreiing, søknad om skjenkeløyve Midsund Marina.

Midsund Marina søker skjenkeløyve for målgruppene båtgjester, slutta lag samt enkeltarrangement i regi av Midsund Marina.

Opningstidene vil være ved offentlig dans 21:00-02:00, ved slutta lag fleksibelt men innanfor 15:00-02:00.

Spesiellt i båtsesongen vil/kan det også bli servering både innendørs og utendørs etter behov, også der innenfor 15:00-02:00

Under alle arrangement kan det bli enkel matsservering.

Ved offentlig dans kan det også bli 15-års aldersgrense. Da vil det ved billettering bli brukt ulike farger på armbånd for å skille ut de som er under 18 år.

Generellt kan man si at grunnen til at vi søker skjenkeløyve er for å gjøre det enklere. Vi må ta hensyn til andre arrangement i kommunen og må kunne forandre på datoer uten å søke hele tiden om tillatelse for enkeltarrangement.

Midsund 06.10.2016

Jarle Sanden

Formann Midsund Marina



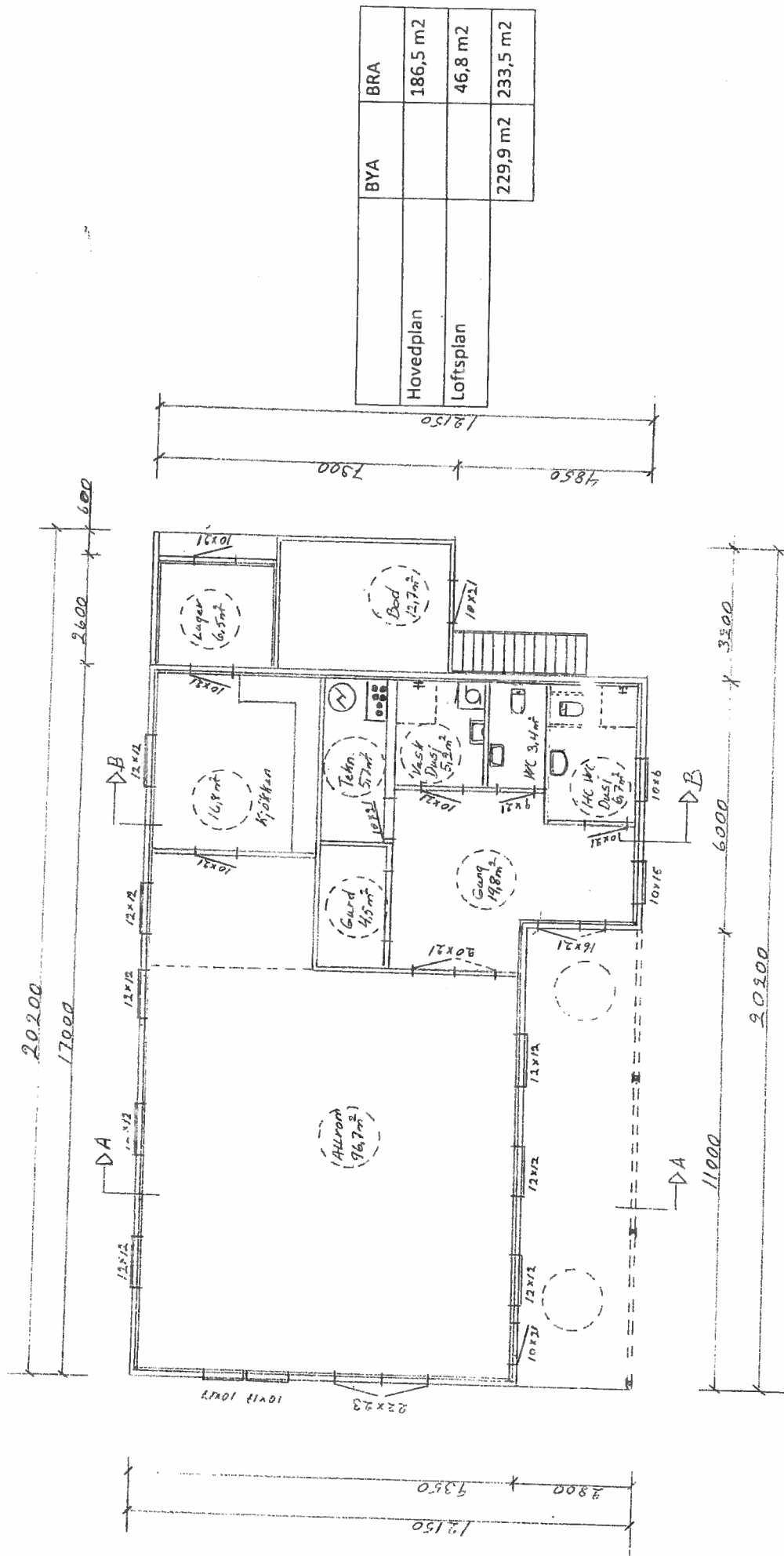

	BYA	BRA
Hovedplan		186,5 m ²
Loftsplan		46,8 m ²
	229,9 m ²	233,5 m ²

Byggesøknadstegning Hovedplan		
Midsund Marina	Mål 1: 100	
Servicebygg	09.02.2015	<i>[Signature]</i>

117
522

13 sld A stoker loft
16 sld W-stoker minst

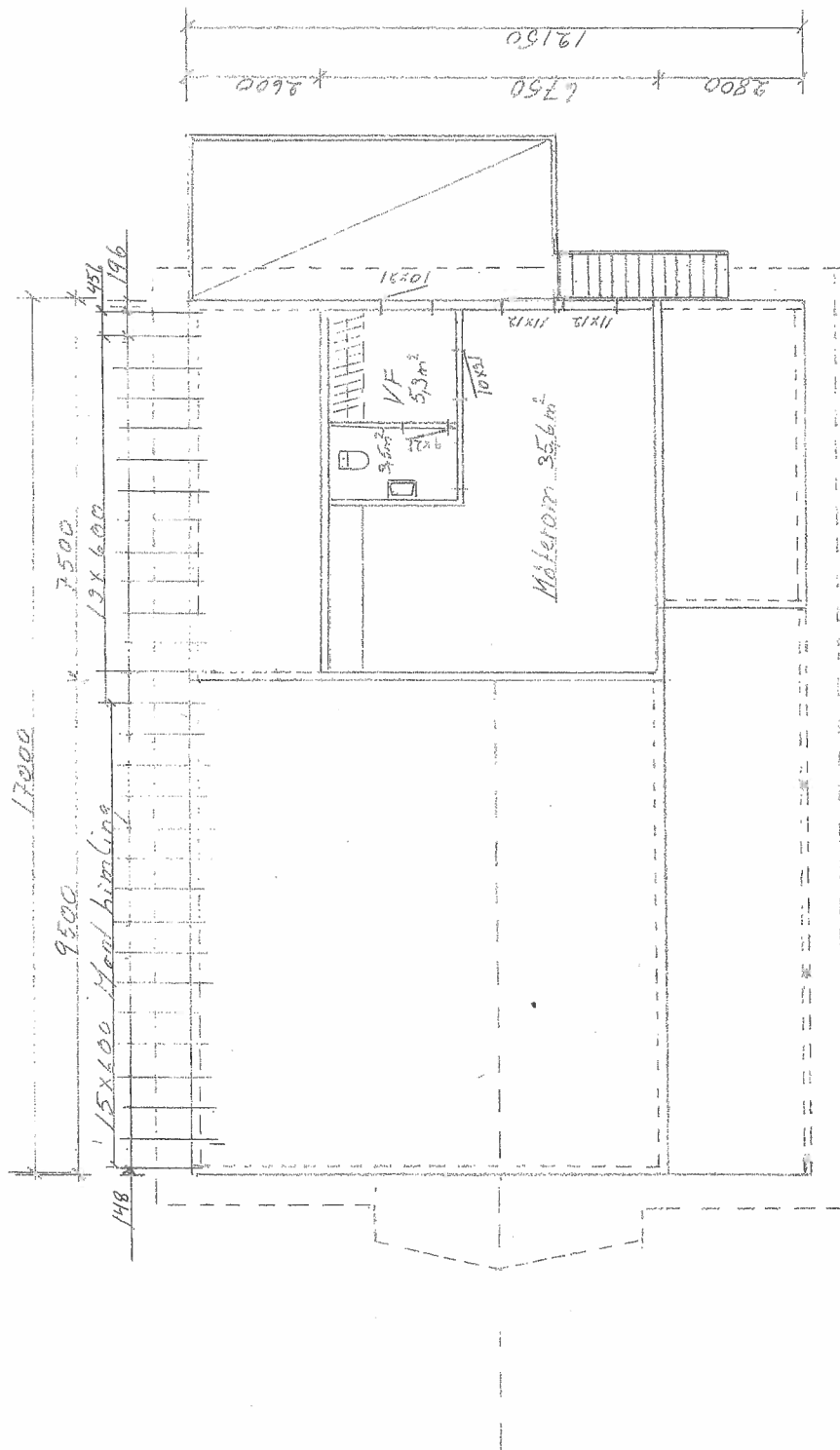

Byggeskjadstegning	Loftsplan og Takplan
Midsund Marina	Mål 1: 100
Servicebygg	09.02.2015

[Handwritten signature]