

Målestokk  
1 : 20.000  
**Nordre Land Helselag**  
Ut på tur - Røssjøkollbua

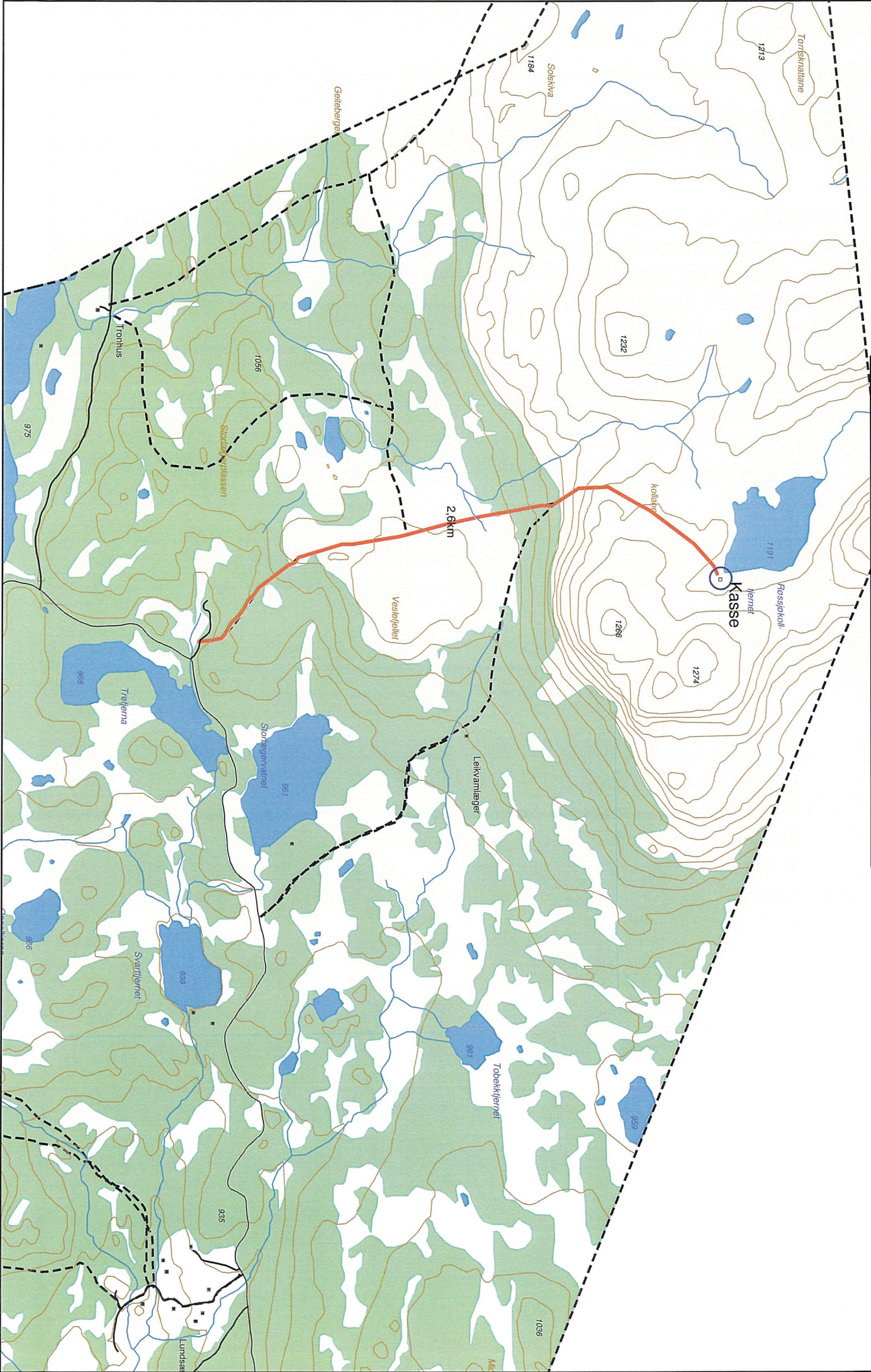

# RØSSJØKOLLBUA

Røssjøkollvatnet (tjernet står det på kartet) er et godt fiskevatn – høyt til fjells i Torpa – kan være surt der, så kle deg godt!

Torpa fjellstyre har hytte der som leies ut se [www.inatur.no](http://www.inatur.no)

Fiskekort får du kjøpt på Joker Torpa (Fagerlund), Spåtind, Lenningen og sportsbutikkene på Dokka.

For å komme til utgangspunktet kjører du bil til Tretjennsgrua der det er parkering for campingvogner – dette er ca.7 km fra Oppsjøen mot Lenningen. Før du tar av fra hovedveien, har du Storlægervatnet på din høyre side og Tretjenna på venstre side – opprinnelig var det tre vatn – nå er det oppdemt til ett.

Du følger en grei sti opp til vatnet – der kassa er festa på uthuset ved hytta. Du starter på ca. 970 m.o.h, Røssjøkollvatnet ligger på 1191 m.o.h.

Dette er inngangen til et fint fjellområde og du kan gå på Røssjøkollane 1288 m.o.h, på Tørrisknattane 1213 m.o.h, Solskiva 1184 m.o.h.

*Ved stien vokser det skjeggklokke - (Campanula barbata) forekommer i svært begrenset område i Norge, og da i Etnedal, Gausdal, Nord-Aurdal, Lillehammer og Nordre Land. Nærmeste kjente voksesteder utenom Norge er sør i Europa, i Alpene, Sudetene og Karpatene. Skjeggklokka er på rødlista, plassert i kategorien sterkt truet på grunn av dens begrensede utbredelse og økende gjengroing av kulturlandskapet.*