

Ishavet rundt

- Ødemørk og Mossemarka på sitt beste

Opplev variert eventyrskog, fredede myrer og rikt dyreliv.

ØDEMØRK: Den første delen av turen følger samme trasé som tur 13 frem til Øvre Kjerringbakk. Her tas det av ned til venstre mot Nedre Kjerringbakk. Navnet stammer, i følge sagnet, fra gamlemor som falt av sleden en vinterkveld og ble ikke funnet før neste dag – i hjel frosset. I Nedre Kjerringbakk tas det til høyre mot Søndre Dammane. Her går turen en sløyfe innom Østfold. Legg merke til alle de store flotte maurtuene som passerer på venstre hånd. Ved Søndre Dammane tar vi av til venstre og følger stien til Sandtaket. Veien til høyre fører ned mot Lødengfjorden i Vannsjø. Etter 150 meter tar vi av fra den blåmerkede stien.

Turen går nå langs en umerket sti i et variert og småkupert landskap mot Enderømosan og Langemyr. Dette er et spennende terreng med fint utsyn over myrene. Dette området er beskrevet som et Eventyrskogområde i brosjyren "Eventyrskogene i Follo". Etter hvert kommer vi på ny inn på blåmerket sti. Her holdes det til venstre, rett nordover. Ved Skaran går den blåmerkede løypen krapt mot høyre. Fortsett imidlertid rett fram opp til toppen. Skaran er en av de høyeste toppene i Mossemarka med 83 m.o.h. Forsett på stien nordover til den krysser den blåmerkede løypa fra Nedre Kjerringbakk til Furumo. Her fortsettes det videre nordover inn i naturreservatet Ishavet. Stien følger den østre bredden av Ishavet og passerer en gammel hustuft og flere svaberg med flott utsikt over myra. I enden av myra krysser stien Eventyrstien beskrevet senere i boka. Følg denne til du støter på stien fra Grefsrud. Der tar du til venstre mot "Kongeveien" og så venstre på ny mot Ødemørk. Etter hvert vil veien får et bedre dekke. Det markerer grensen til Ødemørk eiendom.

Ishavet naturreservat er et av "villmarksområdene" i Vestby. Her finner du bl.a. sjeldne arter som myggblom og granstarr. Området regnes også som viktig for fuglelivet.

Ødemørker kommunens eiendom og "storstue" i skogen. Selve Ødemørk-stua er åpen hver søndag mellom 11.00 og 15.00, bortsett fra i juli. Det er også mulig å leie stedet som selskapslokale. I lavvoen på tunet kan du grille medbrakt mat eller bare ta deg en pause. Denne er til fri benyttelse for alle. Stedet har handikoptoalett.

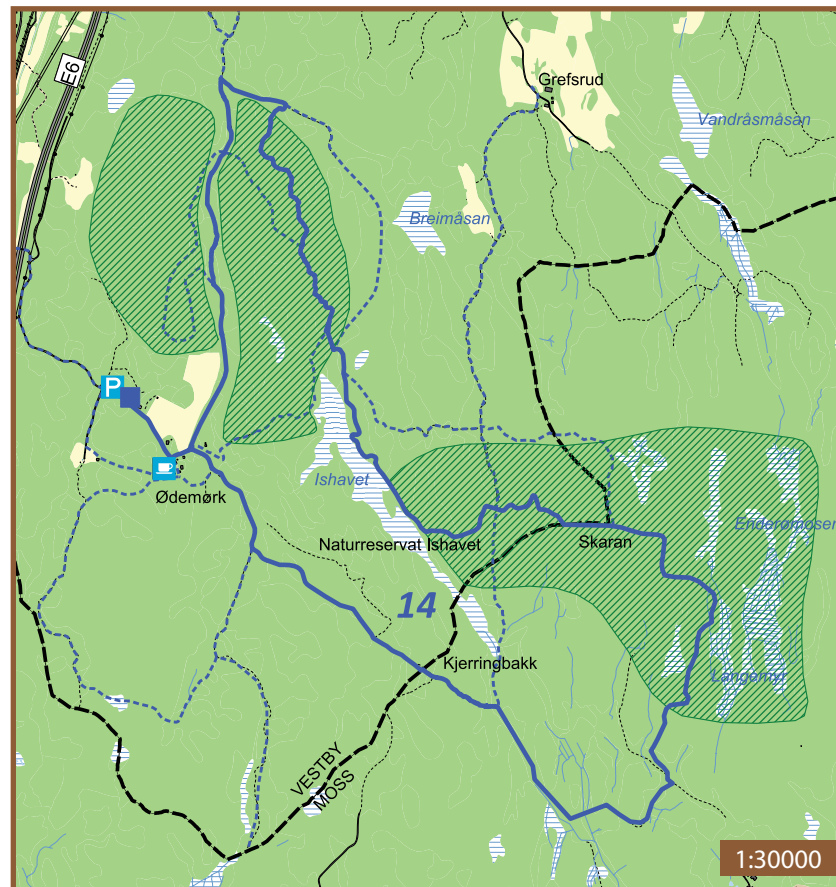

Tur 14

Distanse

Nivå

Fremkommelighet

Ishavet rundt

10 km

Middels

Sti i lett furuskog og fine myrdrag. Tidvis småkupert.

Turtips

Ta deg tid til å oppleve eventyrskogene (skravert på kartet, langs ruten).

