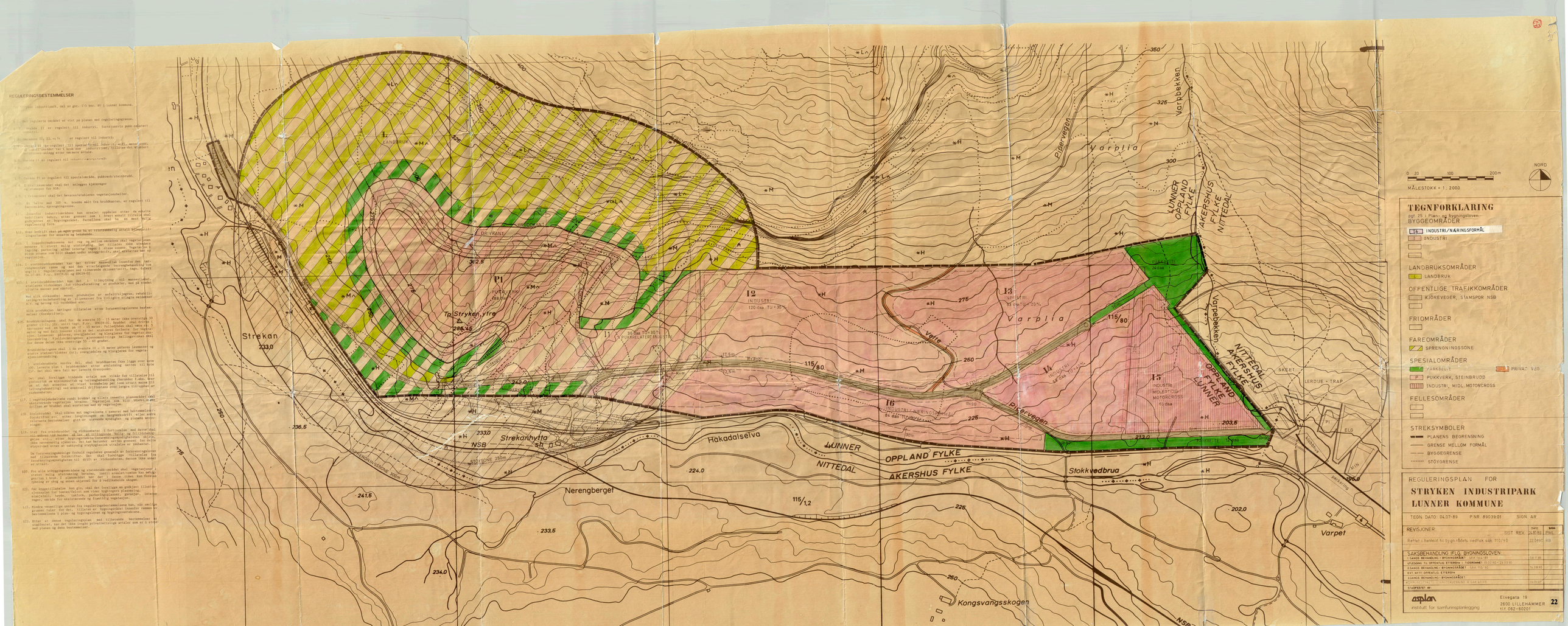

REGULERINGSBESTEMMELSER
Strekan
Strekanhytta
Hakadalselva
Nerengberget
Stokkvedbrua
Kongsvangsskogen
Varpet
Varplia
Varpbekken
Pipervegen
LUNNER OPPLAND FYLKE
AKERSHUS FYLKE
NITTEDAL
Tp. Stryken, ytre
Pl
Vette
Kl.
Klubbhus
Parkering
NORD
0 20 100 200m
MÅLESTOKK = 1 : 2000
TEGNFORKLARING
pgf. 25 i Plan- og bygningsloven
BYGGEOMRÅDER
INDUSTRI/NÆRINGSFORMÅL
INDUSTRI
LANDBRUKSOMRÅDER
LANDBRUK
OFFENTLIGE TRAFIKKOMRÅDER
KJØREVEGER, STAMSPOR NSB
FRIOMRÅDER
FAREOMRÅDER
SPRENGNINGSSONE
SPESIALOMRÅDER
PARKBELTE
PRIVAT VEG
PUKKVERK, STEINBRUDD
INDUSTRI, MIDL. MOTORCROSS
FELLESOMRÅDER
STREKSYMBOLER
PLANENS BEGRENSNING
GRENSE MELLOM FORMÅL
BYGGEGRENSE
STØYGRENSE
REGULERINGSPLAN FOR
STRYKEN INDUSTRIPARK
LUNNER KOMMUNE
TEGN. DATO: 04.07-89
P.NR. 89039:01
SIGN. AR
REVISJONER
SIST REV.
DATO
SIGN.
Rettet i henhold til bygn.rådets vedtak sak 110/90
22.08.90
RB
SAKSBEHANDLING IFLG. BYGNINGSLOVEN
1.GANGS BEHANDLING I BYGNINGSRÅDET SAK 164/89
08.11.89
UTLEGGING TIL OFFENTLIG ETTERSYN I TIDSROMMET 15.02.90 - 29.03.90
2.GANGS BEHANDLING I BYGNINGSRÅDET SAK 110/90
14.08.90
EVT. NYTT OFFENTLIG ETTERSYN
3.GANGS BEHANDLING I BYGNINGSRÅDET
KOMMUNESTYRETS GRENSEKJENNING K.SAK 80/90
06.09.90
STADFESTET av:
asplan
institutt for samfunnsplanlegging
Elvegata 19
2600 LILLEHAMMER
tlf. 062-60201
22