Statens vegvesen

FORSLAG TIL DETALJREGULERING

Illustrasjonshefte

E6 Kvænangsfjellet

Parsell: Mettevollia - Rakkenes

Kvænangen og Nordreisa kommune

O.A. Helgaas

TEKNISKE DATA

Fra profil: 3490-20730
Dimensjoneringsklasse: U-H2
Fartsgrense: 80 km/t
Trafikkgrunnlag (ÅDT): 0 - 1500

Region nord
Tromsø sentrum, ktr
Dato: 20.05.2015

Nasjonal arealplan-ID for Kvænangen kommune: 19432015001
Nasjonal arealplan-ID for Nordreisakommune: 19422014_006

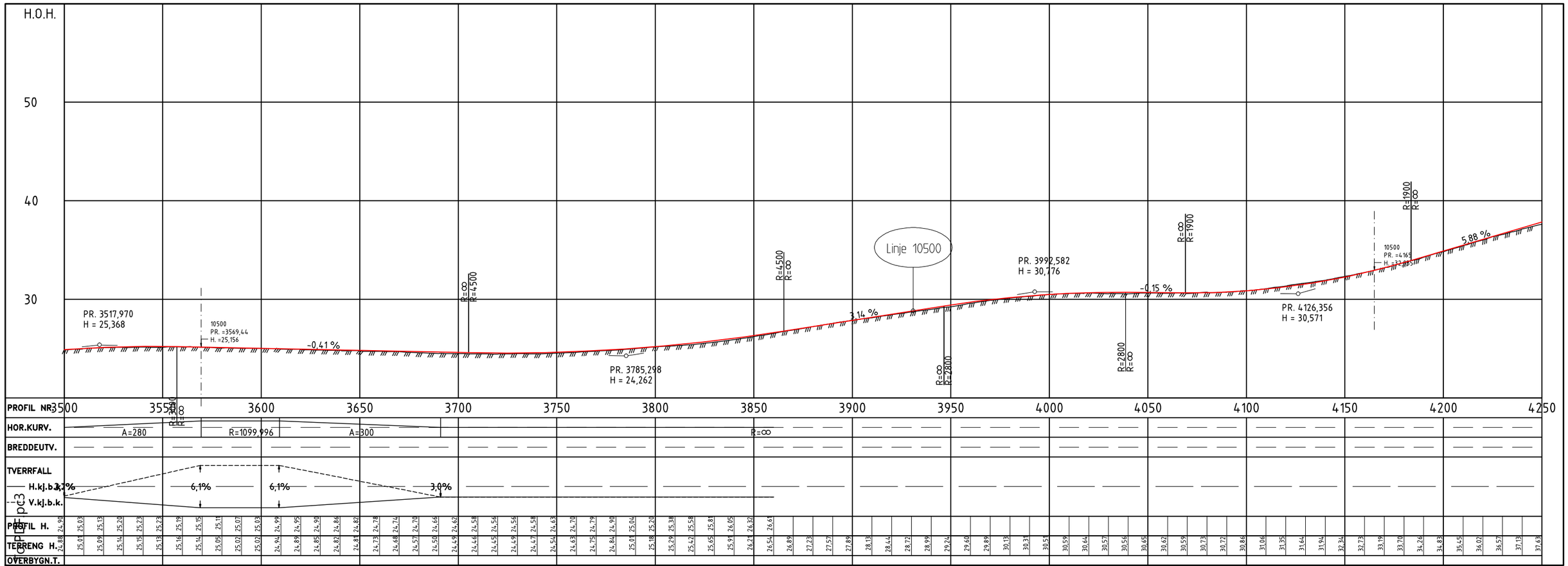

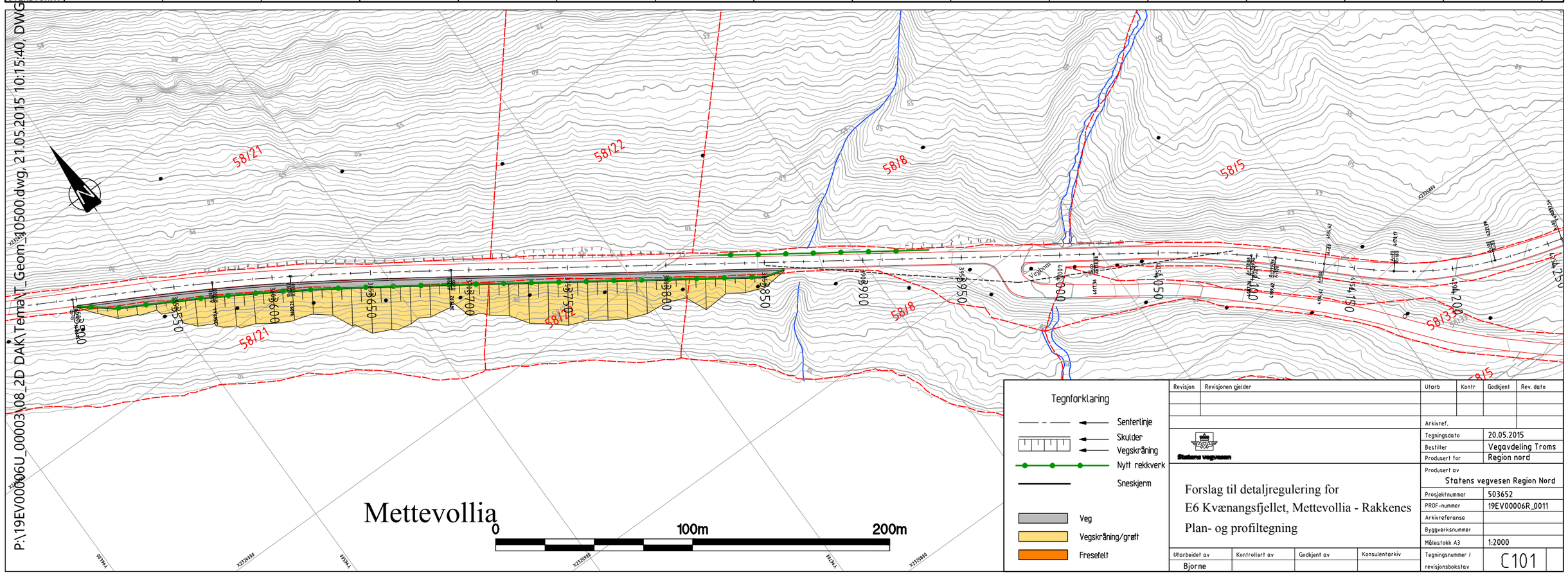

P:\19EV00006U_00003\08_2D DAK\Tema\T_Geom_10500.dwg, 21.05.2015 10:15:40, DWG

Revisjon	Revisjonen gjelder	Utarb	Kontr	Godkjent	Rev. dato

Statens vegvesen

Forslag til detaljregulering for
E6 Kvænangsfjellet, Mettevollia - Rakkenes
Plan- og profiltegning

Arkivref.	
Tegningsdato	20.05.2015
Bestiller	Vegavdeling Troms
Produsert for	Region nord
Produsert av	Statens vegvesen Region Nord
Prosjektnummer	503652
PROF-nummer	19EV00006R_0011
Arkivreferanse	
Byggverksnummer	
Målestokk A3	1:2000
Tegningsnummer / revisjonsbokstav	C101

Utarbeidet av	Kontrollert av	Godkjent av	Konsulentarkiv
Bjorne			

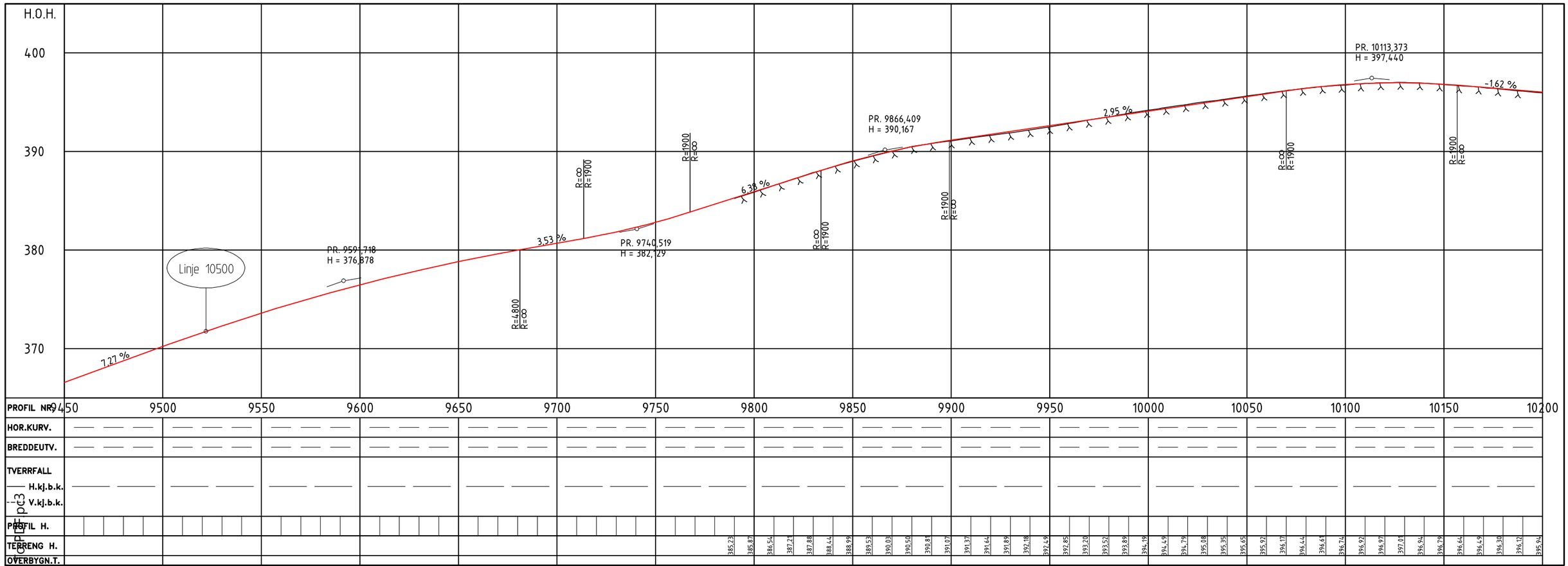

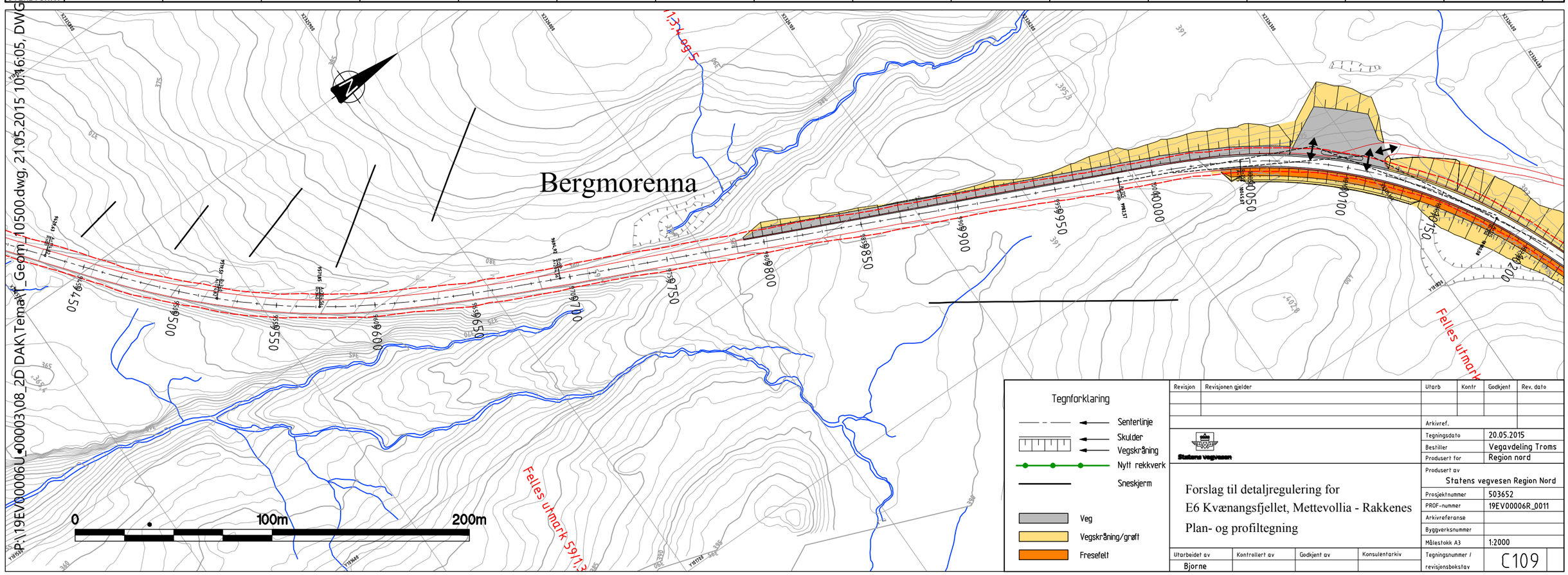

Revisjon	Revisjonen gjelder	Utarb	Kontr	Godkjent	Rev. dato

Arkivref.

Statens vegvesen

Tegningsdato	20.05.2015
Bestiller	Vegavdeling Troms
Produsert for	Region nord
Produsert av	Statens vegvesen Region Nord
Prosjektnummer	503652
PROF-nummer	19EV00006R_0011
Arkivreferanse	
Byggverksnummer	
Målestokk A3	1:2000
Tegningsnummer / revisjonsbokstav	C109

Forslag til detaljregulering for E6 Kvænangsfjellet, Mettevollia - Rakkenes

Plan- og profiltegning

Utarbeidet av	Kontrollert av	Godkjent av	Konsulentarkiv
Bjorne			

P:\19EV00006U_00003\08_2D DAK\Temat_Geom\10500.dwg, 21.05.2015 10:16:05, DWG To PDF.pc3

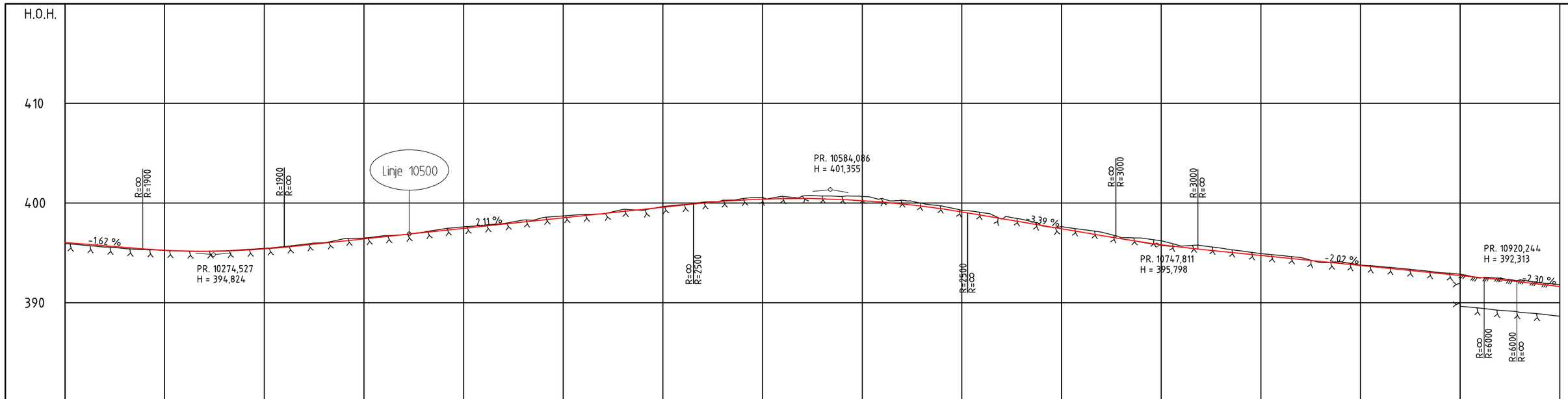

PROFIL NR.

HOR.KURV.

BREDDEUTV.

TVERRFALL

H.kj.b.k.

V.kj.b.k.

PROFIL H.

TERRENG H.: 395,94 395,77 395,60 395,44 395,32 395,25 395,19 395,17 395,24 395,34 395,45 395,63 395,86 396,01 396,44 396,49 396,72 396,82 397,09 397,42 397,62 397,78 397,95 398,31 398,55 398,71 398,85 398,91 399,37 399,27 399,65 399,85 400,09 400,29 400,46 400,57 400,68 400,71 400,71 400,66 400,67 400,47 400,29 399,97 399,71 399,27 399,05 398,39 398,38 397,71 397,65 397,36 397,09 396,53 396,50 396,23 395,70 395,74 395,47 395,19 394,93 394,74 394,53 394,01 394,11 393,80 393,64 393,44 393,24 393,04 392,88 392,47 392,46 392,30 392,01 391,81

OVERBYGN.T.

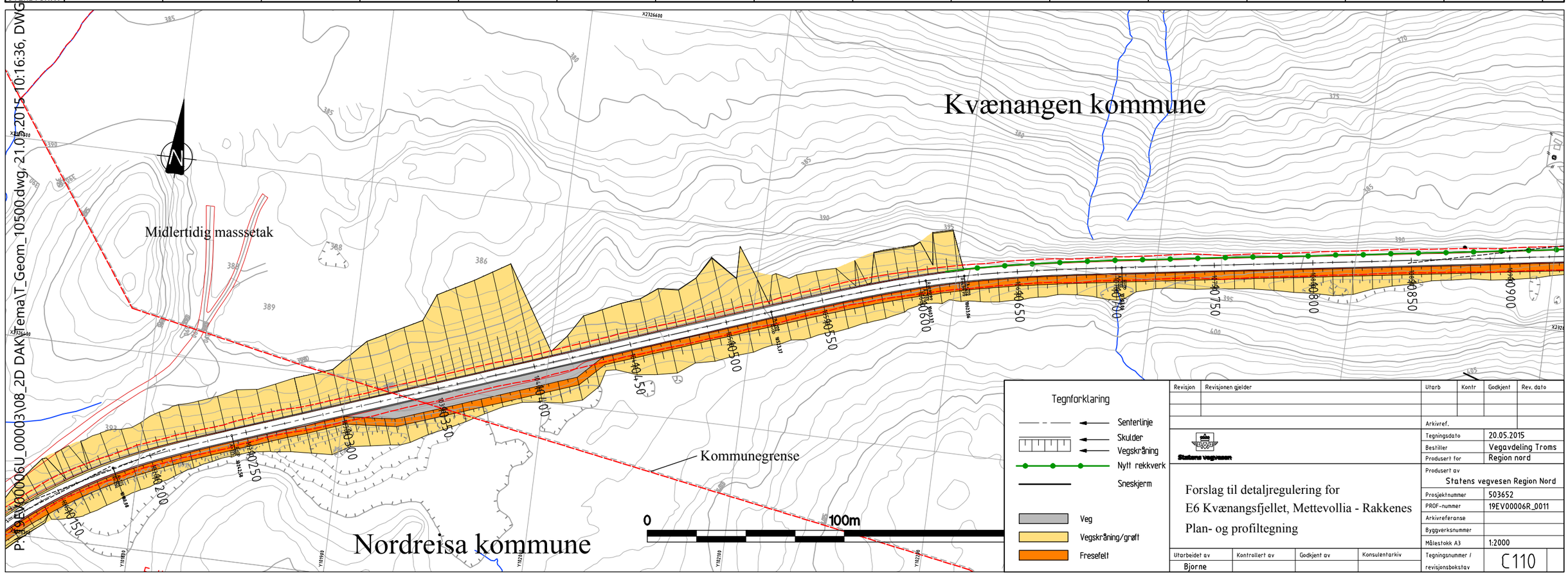

Tegnforklaring

- Senterlinje
- Skulder
- Vegskråning
- Nytt rekkverk
- Sneskjerm
- Veg
- Vegskråning/grøft
- Fresefelt

Revisjon	Revisjonen gjelder	Utarb	Kontr	Godkjent	Rev. dato

Statens vegvesen

Forslag til detaljregulering for
E6 Kvænangsfjellet, Mettevollia - Rakkenes
Plan- og profiltegning

Arkivref.	
Tegningsdato	20.05.2015
Bestiller	Vegavdeling Troms
Produsert for	Region nord
Produsert av	Statens vegvesen Region Nord
Prosjektnummer	503652
PROF-nummer	19EV00006R_0011
Arkivreferanse	
Byggverksnummer	
Målestokk A3	1:2000
Tegningsnummer / revisjonsbokstav	C110

Utarbeidet av	Kontrollert av	Godkjent av	Konsulentarkiv
Bjorne			

P:\19EV00006U_0003\08_2D DAK\ema\T_Geom_10500.dwg, 21.05.2015 10:16:36, DWG To PDF.pc3

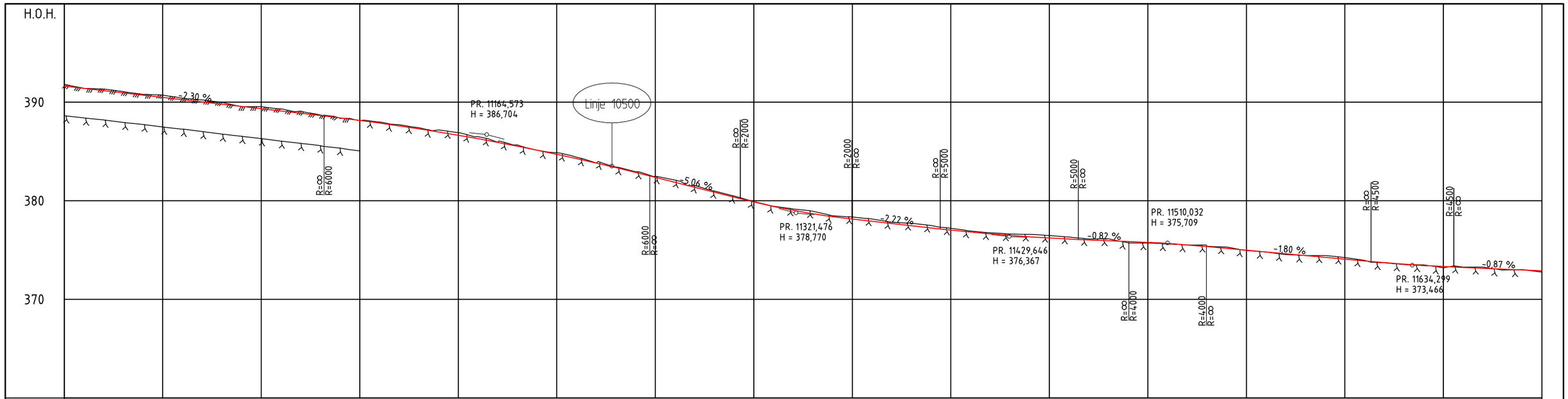

PROFIL NR.	10950	11000	11050	11100	11150	11200	11250	11300	11350	11400	11450	11500	11550	11600	11650	11700
HOR.KURV.																
BREDDEUTV.																
TVERRFALL H.kj.b.k. / V.kj.b.k.																
PROFIL H.																
TERRENG H.	391,8 391,4 391,33 391,07 390,80 390,73	390,4 390,23 389,99 389,55 389,54	389,31 389,08 388,72 388,35 388,13	387,99 387,72 387,42 387,20 386,92	386,55 385,95 385,66 385,13 384,89	384,47 383,85 383,44 382,96 382,50	382,11 381,56 380,99 380,49 379,92	379,45 379,18 378,95 378,47 378,36	378,16 377,82 377,72 377,49 377,22	376,93 376,74 376,63 376,6 376,47	376,31 376,13 376,15 375,73 375,72	375,62 375,52 375,37 375,31 374,95	374,81 374,53 374,44 374,43 374,25	373,96 373,71 373,52 373,50 373,20	373,28 373,27 372,98 373,02 372,78	
OVERBYGN.T.																

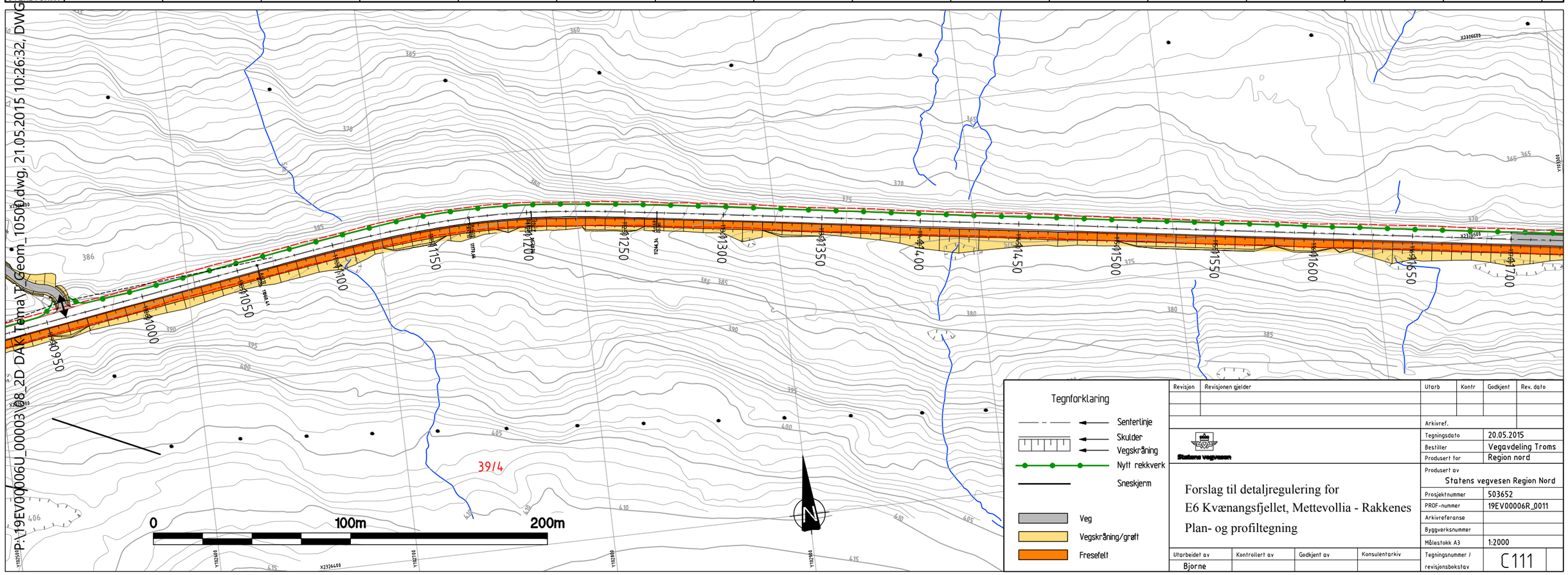

Tegnforklaring

- Senterlinje
- Skulder
- Vegskråning
- Nytt rekkverk
- Sneskjerm
- Veg
- Vegskråning/grøft
- Fresefelt

Revisjon	Revisjonen gjelder	Utarb	Kontr	Godkjent	Rev. dato

Statens vegvesen

Forslag til detaljregulering for
E6 Kvænangsfjellet, Mettevollia - Rakkenes
Plan- og profiltegning

Utarbeidet av	Kontrollert av	Godkjent av	Konsulentarkiv
Bjorne			

Arkivref.	
Tegningsdato	20.05.2015
Bestiller	Vegavdeling Troms
Produsert for	Region nord
Produsert av	Statens vegvesen Region Nord
Prosjektnummer	503652
PROF-nummer	19EV00006R_0011
Arkivreferanse	
Byggverksnummer	
Målestokk A3	1:2000
Tegningsnummer / revisjonsbokstav	C111

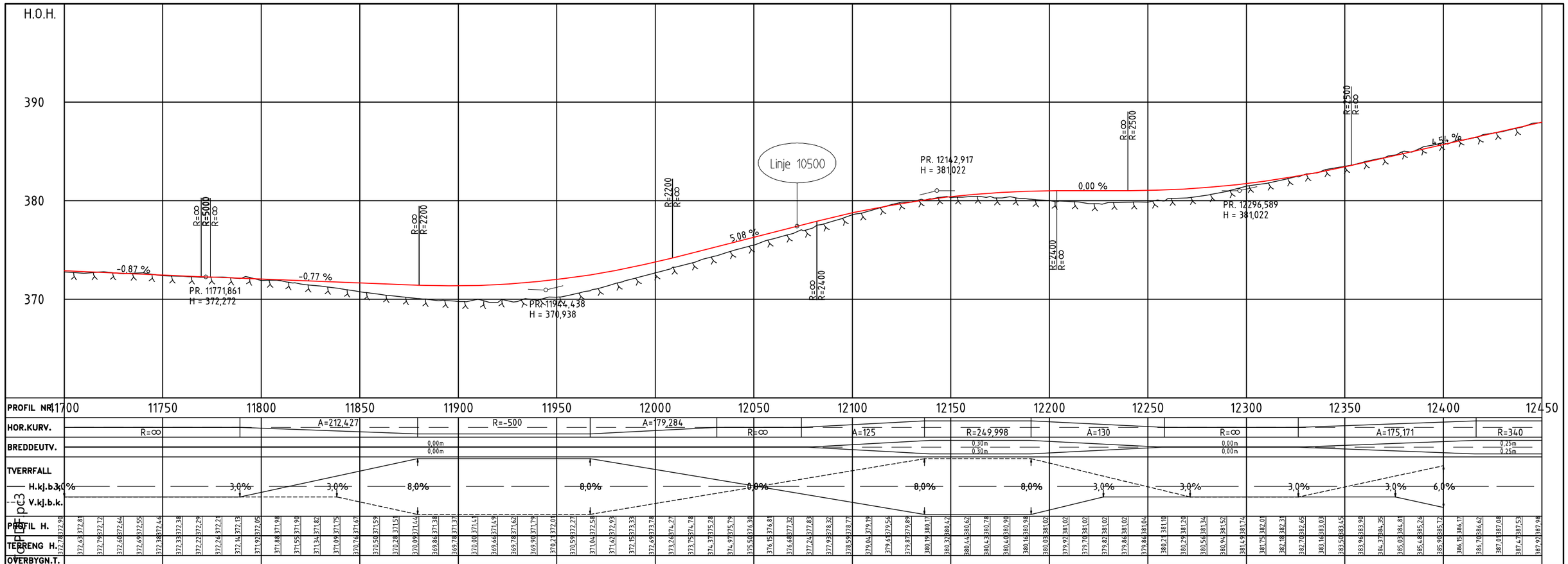

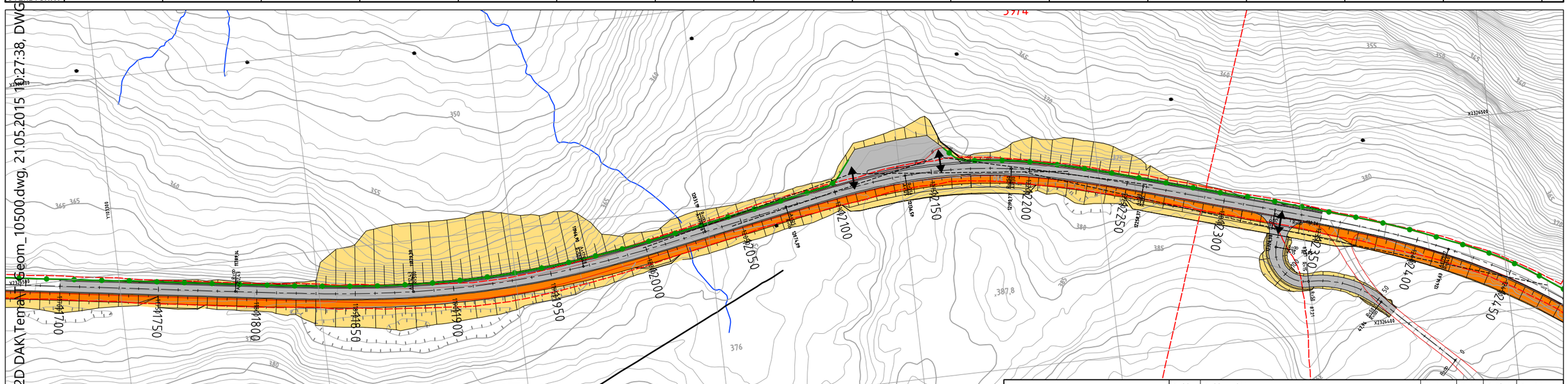

Tegnforklaring

- Senterlinje
- Skulder
- Vegskråning
- Nytt rekkverk
- Sneskjerm
- Veg
- Vegskråning/grøft
- Fresefelt

Revisjon	Revisjonen gjelder	Utarb	Kontr	Godkjent	Rev. dato

Statens vegvesen

Forslag til detaljregulering for
E6 Kvænangsfjellet, Mettevollia - Rakkenes
Plan- og profiltegning

Arkivref.	
Tegningsdato	20.05.2015
Bestiller	Vegavdeling Troms
Produsert for	Region nord
Produsert av	Statens vegvesen Region Nord
Prosjektnummer	503652
PROF-nummer	19EV00006R_0011
Arkivreferanse	
Byggverksnummer	
Målestokk A3	1:2000
Tegningsnummer / revisjonsbokstav	C112

Utarbeidet av	Kontrollert av	Godkjent av	Konsulentarkiv
Bjorne			

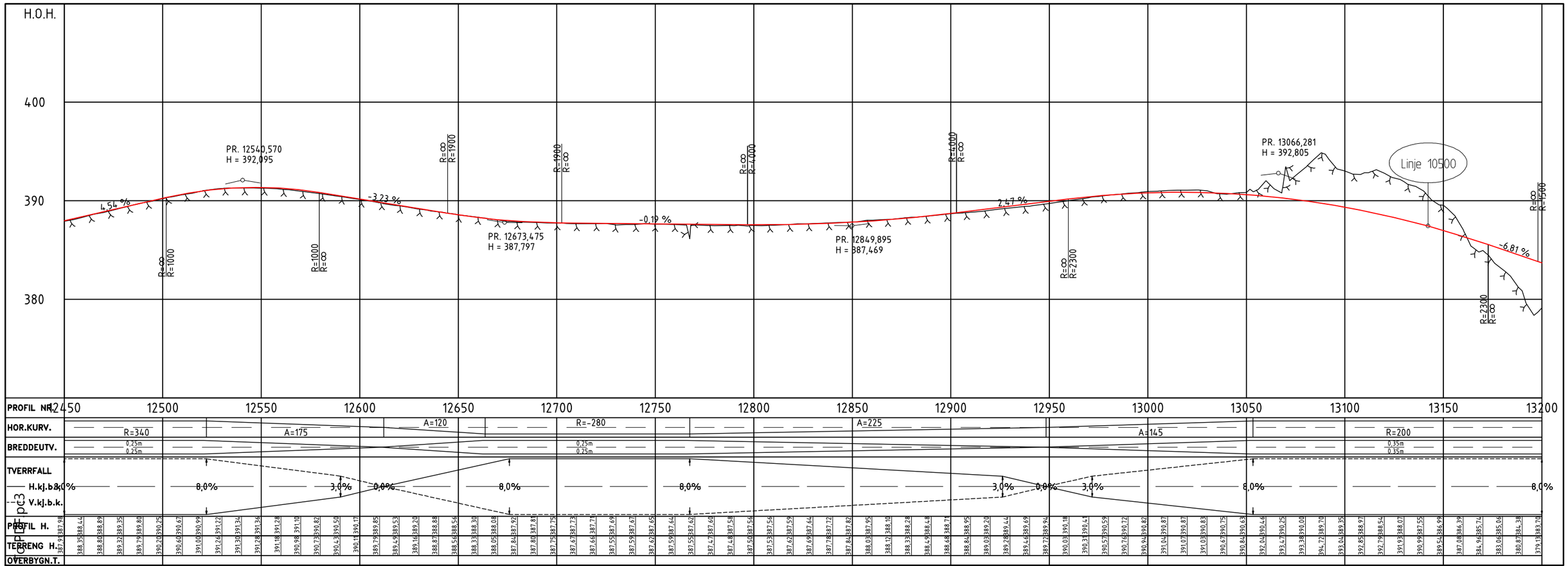

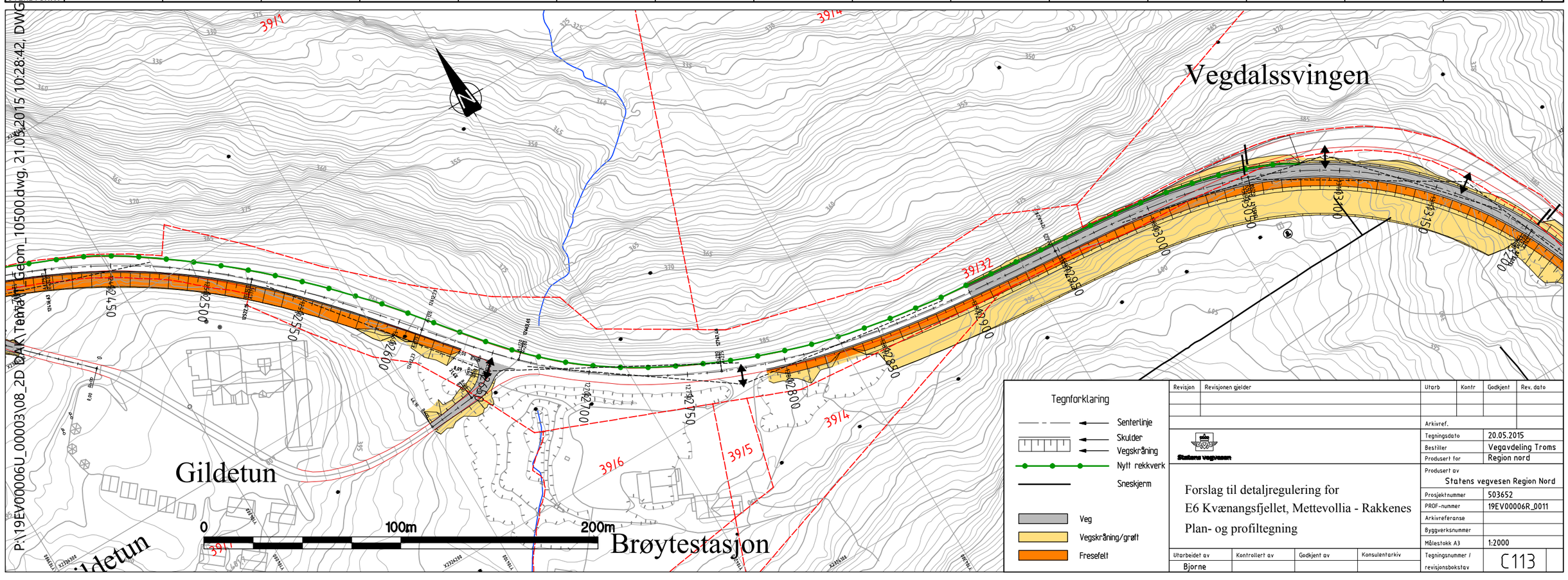

P:\19EV00006U_00003\08_2D CAD\Terreng\Geom_10500.dwg, 21.05.2015 10:28:42, DWG-pc3

Revisjon	Revisjonen gjelder	Utarb	Kontr	Godkjent	Rev. dato

Statens vegvesen

Forslag til detaljregulering for
E6 Kvænangsfjellet, Mettevollia - Rakkenes
Plan- og profiltegning

Arkivref.	
Tegningsdato	20.05.2015
Bestiller	Vegavdeling Troms
Produsert for	Region nord
Produsert av	Statens vegvesen Region Nord
Prosjektnummer	503652
PROF-nummer	19EV00006R_0011
Arkivreferanse	
Byggverksnummer	
Målestokk A3	1:2000
Tegningsnummer / revisjonsbokstav	C113

Utarbeidet av	Kontrollert av	Godkjent av	Konsulentarkiv
Bjorne			

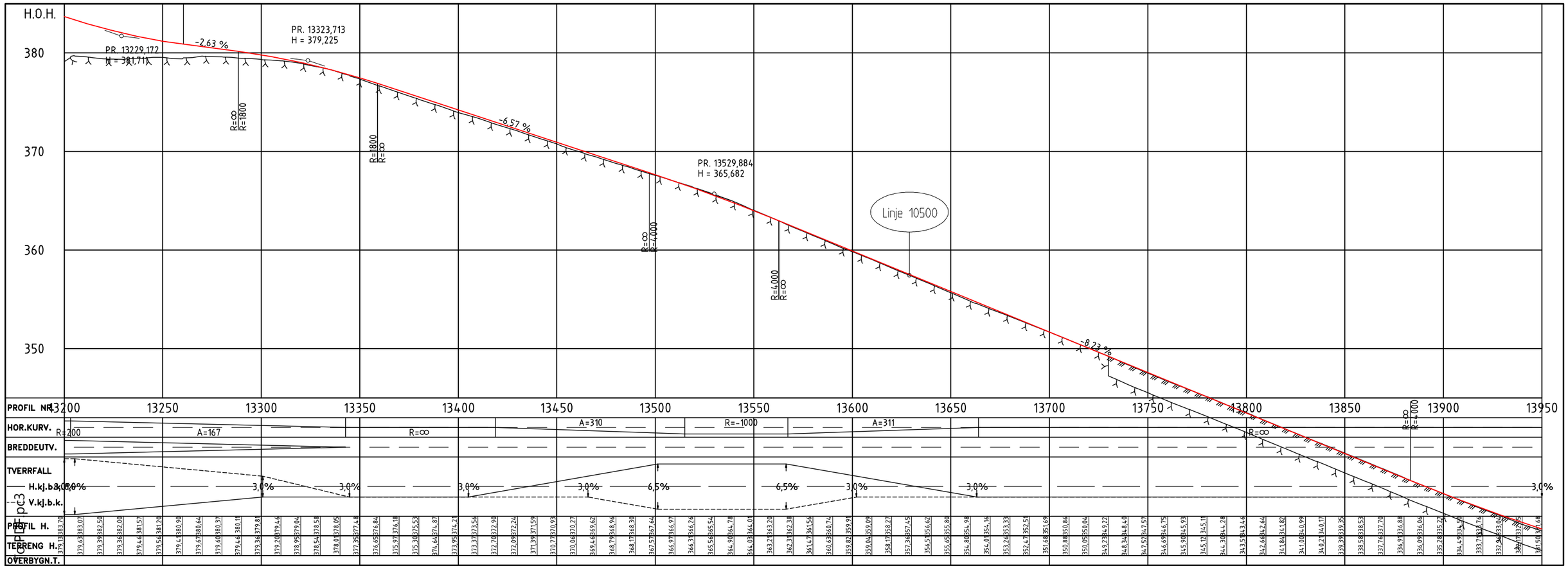

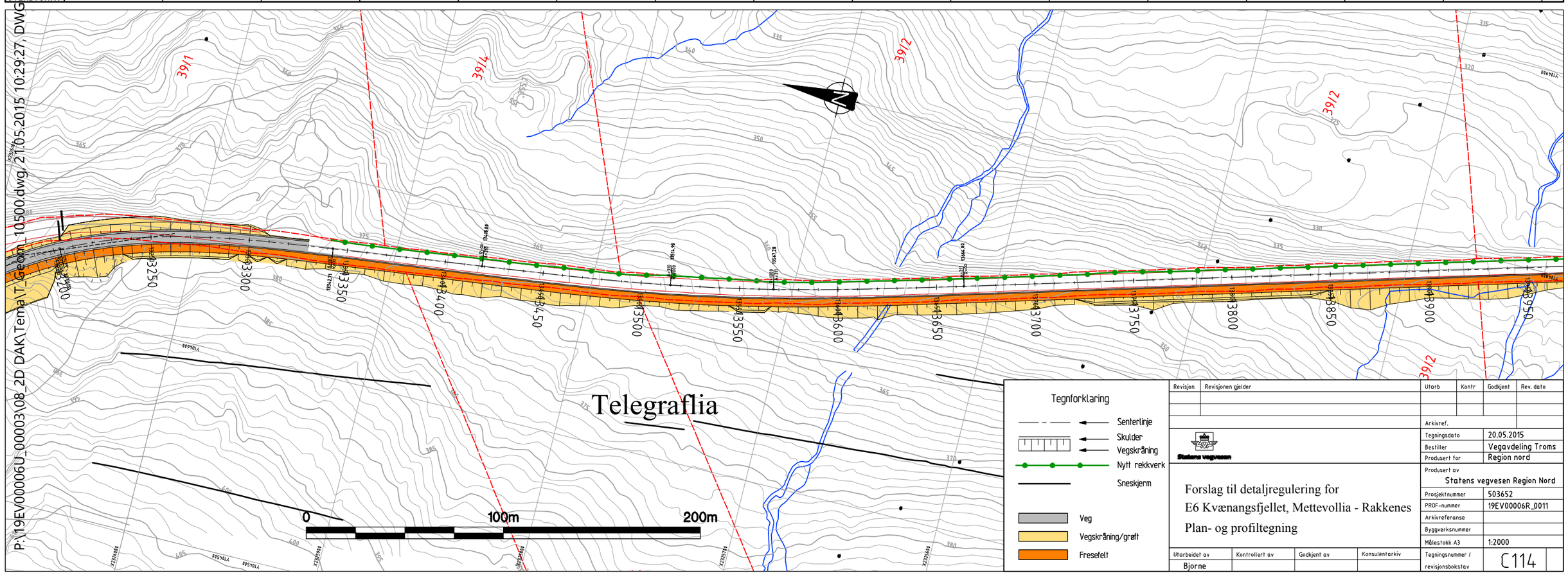

Revisjon	Revisjonen gjelder	Utarb	Kontr	Godkjent	Rev. dato

Statens vegvesen

Forslag til detaljregulering for
E6 Kvænangsfjellet, Mettevollia - Rakkenes
Plan- og profiltegning

Arkivref.	
Tegningsdato	20.05.2015
Bestiller	Vegavdeling Troms
Produsert for	Region nord
Produsert av	Statens vegvesen Region Nord
Prosjektnummer	503652
PROF-nummer	19EV00006R_0011
Arkivreferanse	
Byggverksnummer	
Målestokk A3	1:2000
Tegningsnummer / revisjonsbokstav	C114

Utarbeidet av	Kontrollert av	Godkjent av	Konsulentarkiv
Bjorne			

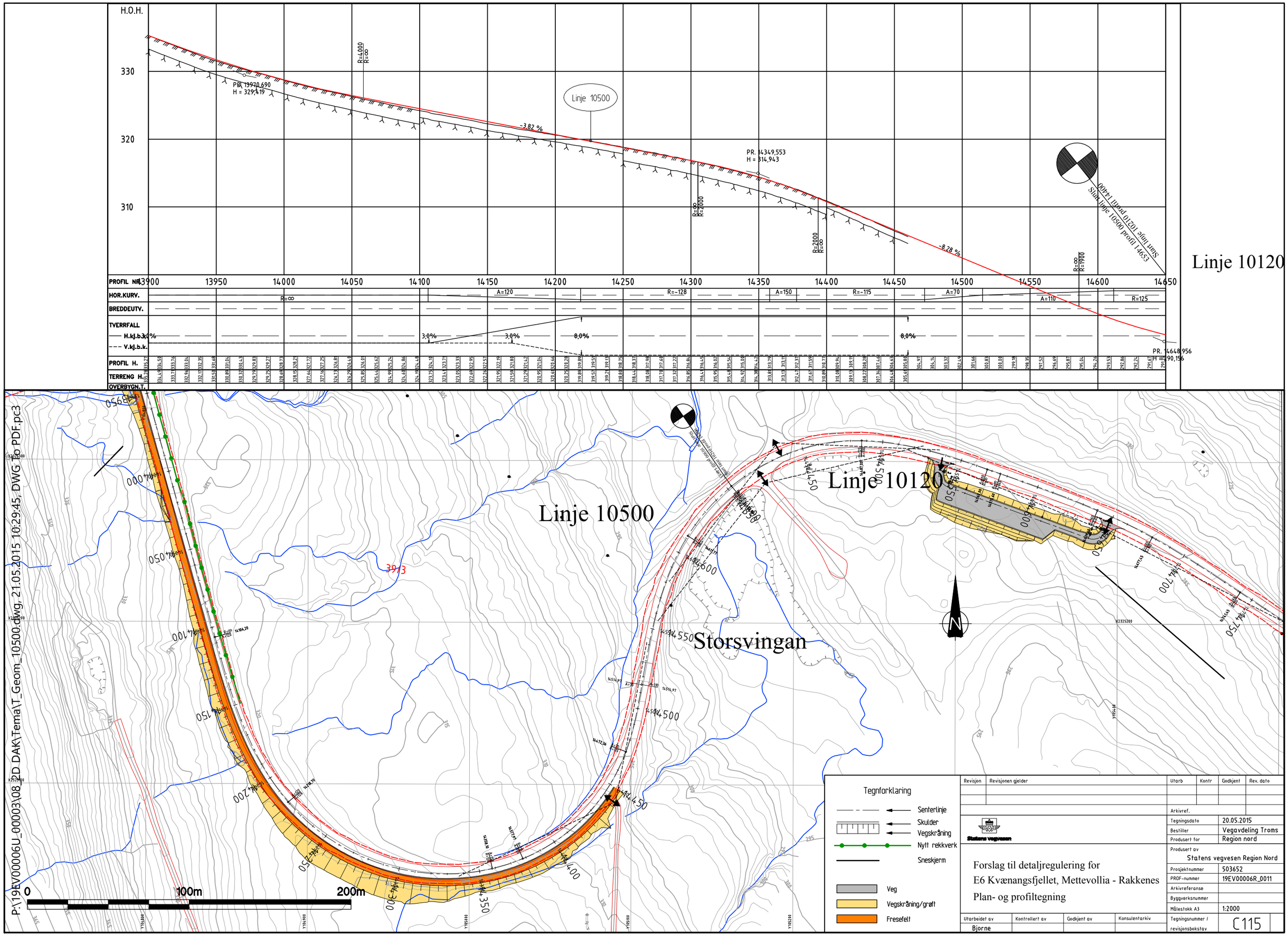
H.O.H.
330
320
310
PR. 13970,690
H = 329,419
R=4000
R=∞
-3,82 %
Linje 10500
PR. 14349,553
H = 314,943
R=∞
R=2000
R=2000
R=∞
-8,28 %
R=∞
R=1900
Start linje 10210 profil 14400
Slut linje 10500 profil 14653
Linje 10120
PROFIL NR.
13900
13950
14000
14050
14100
14150
14200
14250
14300
14350
14400
14450
14500
14550
14600
14650
HOR.KURV.
R=∞
A=120
R=-128
A=150
R=-115
A=70
A=110
R=125
BREDDEUTV.
TVERRFALL
H.kj.b.k.
V.kj.b.k.
3,0%
3,0%
8,0%
8,0%
PROFIL H.
TERRENG H.
OVERBYGN.T.
PR. 14648,956
H = 290,156
Linje 10120
Linje 10500
Storsvingan
3913
P:\19EV00006U_00003\08_D DAK\Tema\T_Geom_10500.dwg, 21.05.2015 10:29:45, DWG To PDF.pc3
0
100m
200m
Tegnforklaring
Senterlinje
Skulder
Vegskråning
Nytt rekkverk
Sneskjerm
Veg
Vegskråning/grøft
Fresefelt
Revisjon
Revisjonen gjelder
Utarb
Kontr
Godkjent
Rev. dato
Arkivref.
Statens vegvesen
Tegningsdato 20.05.2015
Bestiller Vegavdeling Troms
Produsert for Region nord
Produsert av Statens vegvesen Region Nord
Forslag til detaljregulering for
E6 Kvænangsfjellet, Mettevollia - Rakkenes
Plan- og profiltegning
Prosjektnummer 503652
PROF-nummer 19EV00006R_0011
Arkivreferanse
Byggverksnummer
Målestokk A3 1:2000
Utarbeidet av Bjorne
Kontrollert av
Godkjent av
Konsulentarkiv
Tegningsnummer / revisjonsbokstav C115

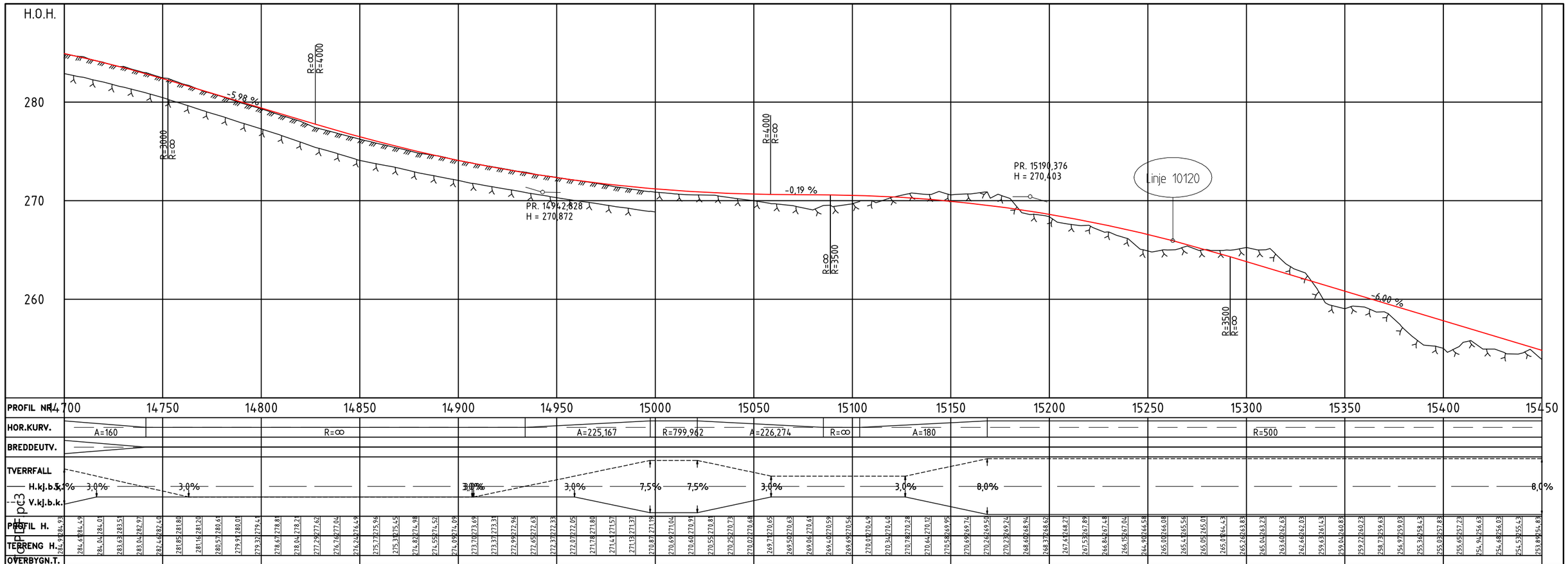
H.O.H.
280
270
260
-5,98 %
-0,19 %
-6,00 %
R=3000
R=∞
R=∞
R=4000
R=4000
R=∞
R=∞
R=3500
R=3500
R=∞
PR. 14942,828
H = 270,872
PR. 15190,376
H = 270,403
Linje 10120
PROFIL NR
14700
14750
14800
14850
14900
14950
15000
15050
15100
15150
15200
15250
15300
15350
15400
15450
HOR.KURV.
A=160
R=∞
A=225,167
R=799,962
A=226,274
R=∞
A=180
R=500
BREDDEUTV.
TVERRFALL
H.kj.b.k.
V.kj.b.k.
3,0%
3,0%
3,0%
3,0%
7,5%
7,5%
3,0%
3,0%
8,0%
8,0%
PROFIL H.
TERRENG H.
OVERBYGN.T.

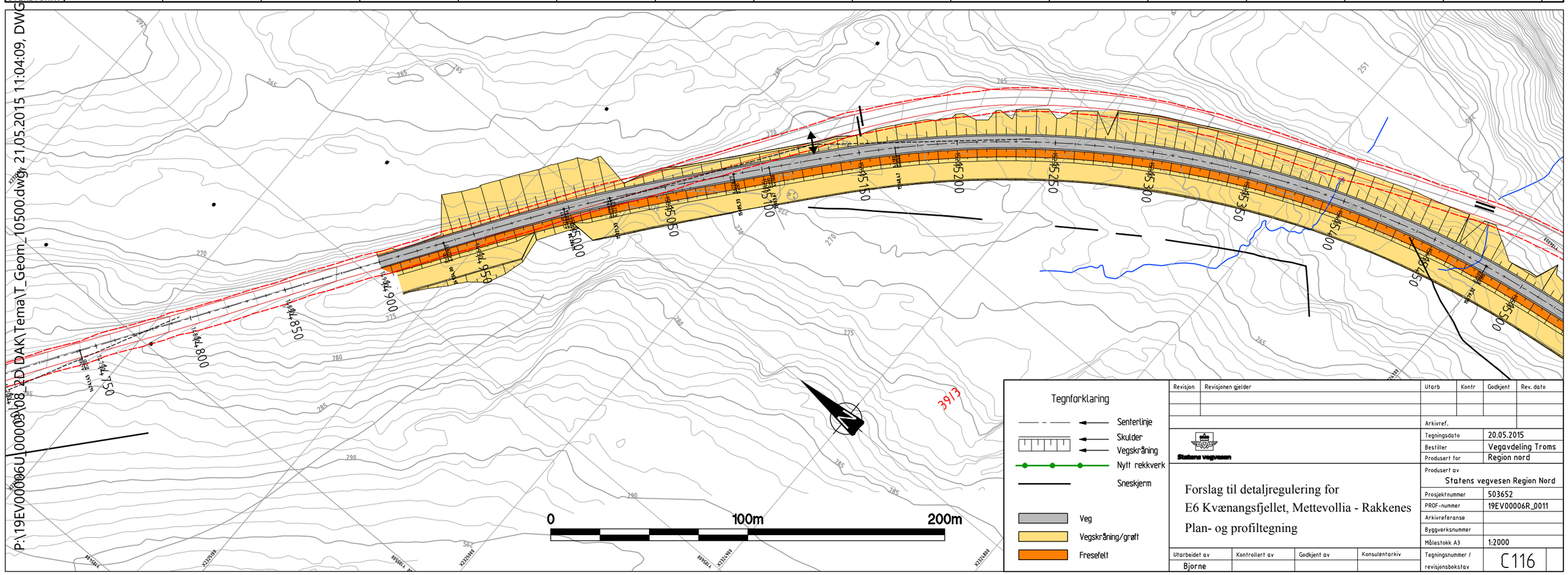
P:\19EV00006U_00003\08_2D_DAK\Tema\T_Geom_10500.dwg, 21.05.2015 11:04:09, DWG
0
100m
200m
Tegnforklaring
Senterlinje
Skulder
Vegskråning
Nytt rekkverk
Sneskjerm
Veg
Vegskråning/grøft
Fresefelt
Revisjon
Revisjonen gjelder
Utarb
Kontr
Godkjent
Rev. dato
Arkivref.
Tegningsdato
20.05.2015
Bestiller
Vegavdeling Troms
Produsert for
Region nord
Produsert av
Statens vegvesen Region Nord
Prosjektnummer
503652
PROF-nummer
19EV00006R_0011
Arkivreferanse
Byggverksnummer
Målestokk A3
1:2000
Tegningsnummer / revisjonsbokstav
C116
Forslag til detaljregulering for
E6 Kvænangsfjellet, Mettevollia - Rakkenes
Plan- og profiltegning
Utarbeidet av
Bjorne
Kontrollert av
Godkjent av
Konsulentarkiv

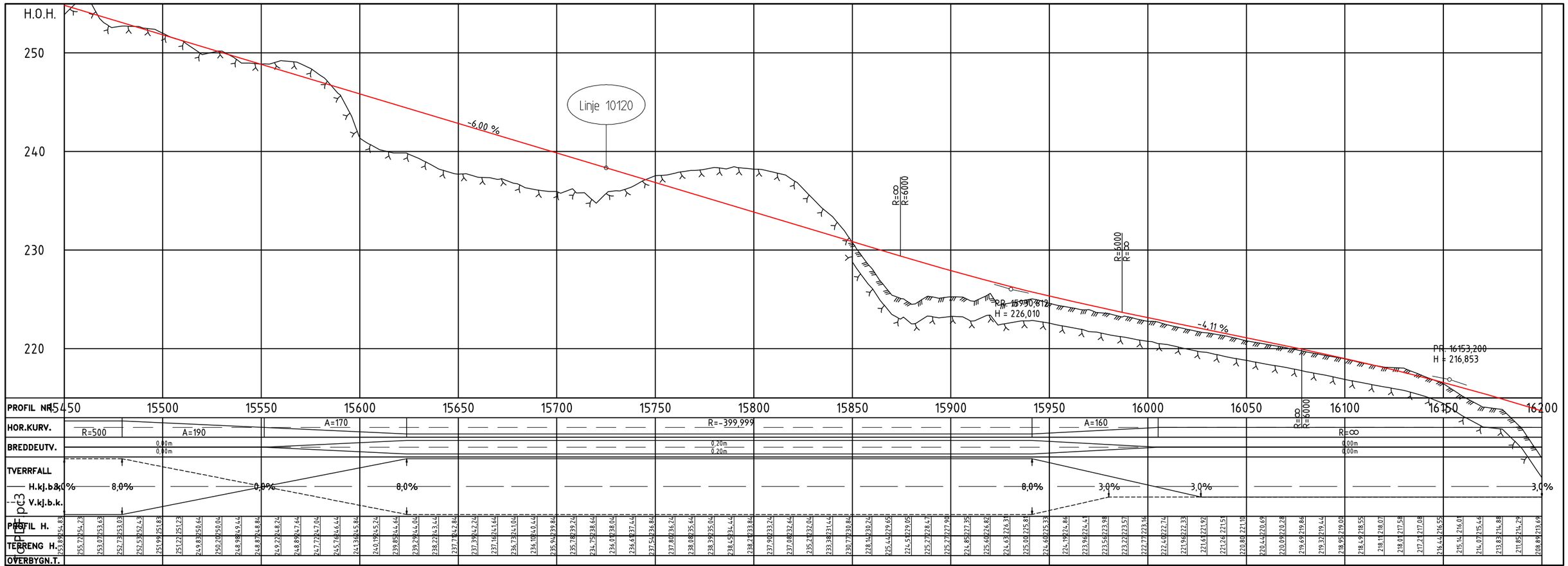
H.O.H.
250
240
230
220
Linje 10120
-6,00 %
R=∞
R=6000
R=6000
R=∞
PR. 15790,612
H = 226,010
-4,11 %
PR. 16153,200
H = 216,853
PROFIL NR.
15450
15500
15550
15600
15650
15700
15750
15800
15850
15900
15950
16000
16050
16100
16150
16200
HOR.KURV.
R=500
A=190
A=170
R=-399,999
A=160
R=∞
BREDDEUTV.
0,00m
0,00m
0,20m
0,20m
0,00m
0,00m
TVERRFALL
H.kj.b.k.
V.kj.b.k.
8,0%
8,0%
8,0%
8,0%
3,0%
3,0%
3,0%
PROFIL H.
TERRENG H.
OVERBYGN.T.

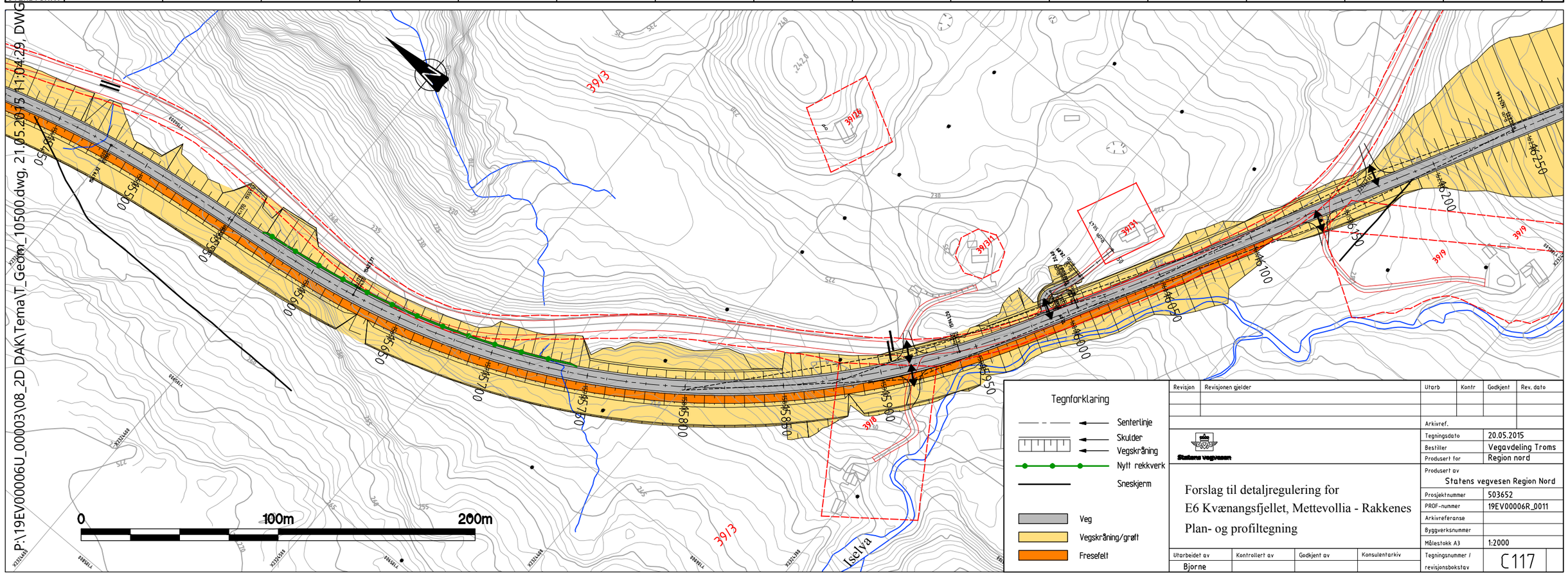
P:\19EV00006U_00003\08_2D DAK\Tema\T_Geom_10500.dwg, 21.05.2015 11:04:29, DWG
0
100m
200m
Tegnforklaring
Senterlinje
Skulder
Vegskråning
Nytt rekkverk
Sneskjerm
Veg
Vegskråning/grøft
Fresefelt
Iselva
3913
3912B
3913I
3918
3919
Statens vegvesen
Forslag til detaljregulering for
E6 Kvænangsfjellet, Mettevollia - Rakkenes
Plan- og profiltegning
Revisjon
Revisjonen gjelder
Utarb
Kontr
Godkjent
Rev. dato
Arkivref.
Tegningsdato 20.05.2015
Bestiller Vegavdeling Troms
Produsert for Region nord
Produsert av Statens vegvesen Region Nord
Prosjektnummer 503652
PROF-nummer 19EV00006R_0011
Arkivreferanse
Byggverksnummer
Målestokk A3 1:2000
Tegningsnummer / revisjonsbokstav C117
Utarbeidet av Bjorne
Kontrollert av
Godkjent av
Konsulentarkiv

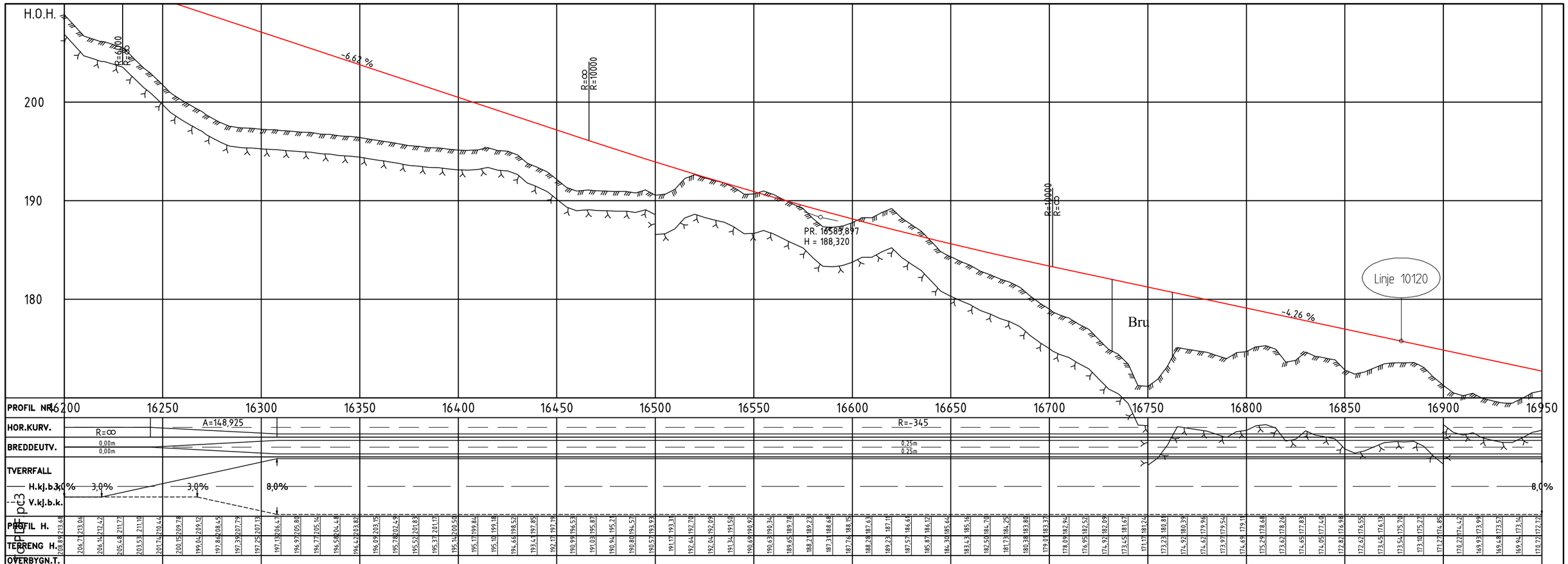

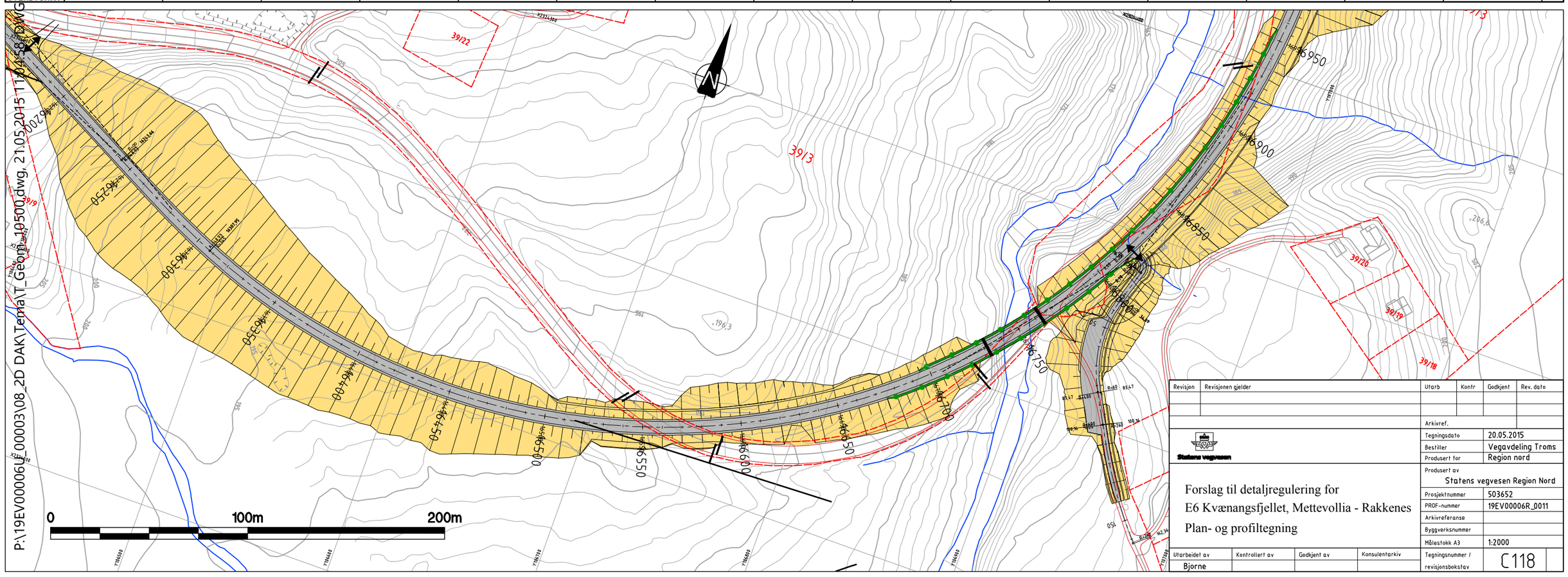

Revisjon	Revisjonen gjelder	Utarb	Kontr	Godkjent	Rev. dato

Statens vegvesen

Forslag til detaljregulering for
E6 Kvænangsfjellet, Mettevollia - Rakkenes
Plan- og profiltegning

Arkivref.	
Tegningsdato	20.05.2015
Bestiller	Vegavdeling Troms
Produsert for	Region nord
Produsert av	Statens vegvesen Region Nord
Prosjektnummer	503652
PROF-nummer	19EV00006R_0011
Arkivreferanse	
Byggverksnummer	
Målestokk A3	1:2000
Tegningsnummer / revisjonsbokstav	C118

Utarbeidet av	Kontrollert av	Godkjent av	Konsulentarkiv
Bjorne			

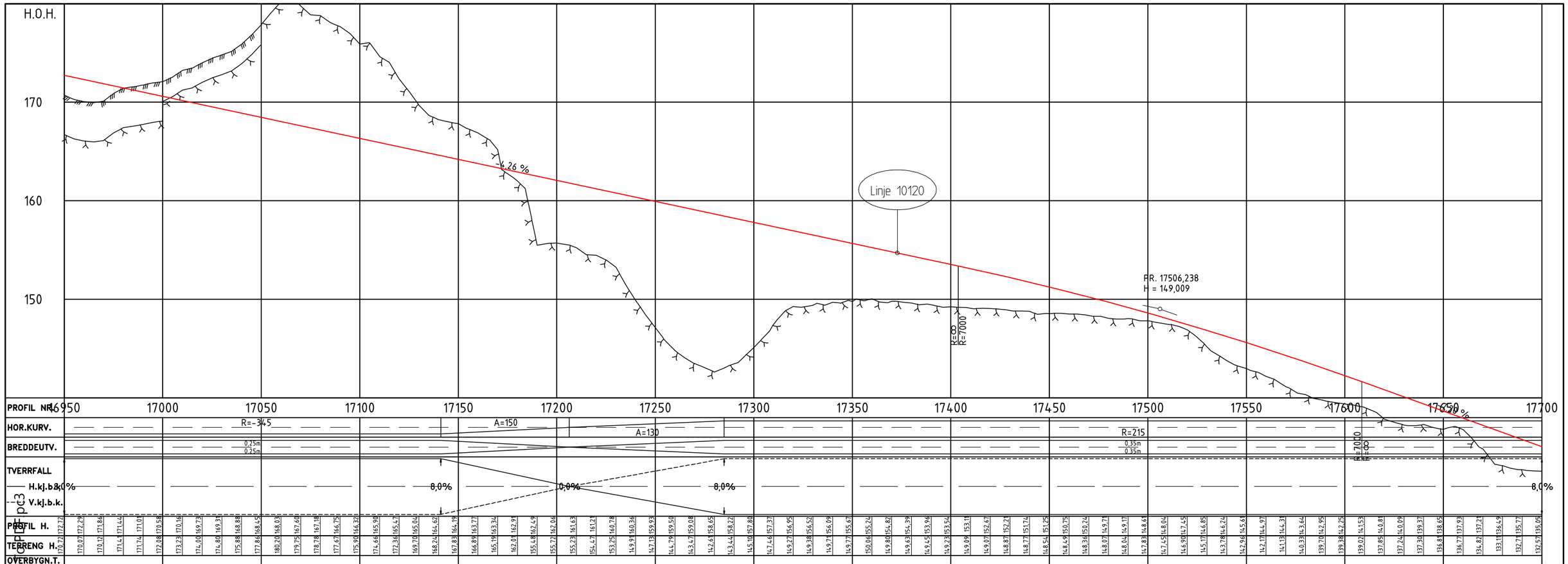
H.O.H.
170
160
150
4,26 %
Linje 10120
PR. 17506,238
H = 149,009
R=∞
R=7000
PROFIL NR
16950
17000
17050
17100
17150
17200
17250
17300
17350
17400
17450
17500
17550
17600
17650
17700
HOR.KURV.
R=-345
A=150
A=130
R=215
BREDDEUTV.
0,25m
0,25m
0,35m
0,35m
TVERRFALL
H.kj.b.k.
V.kj.b.k.
8,0%
8,0%
0,0%
8,0%
8,0%
PROFIL H.
TERRENG H.
OVERBYGN.T.

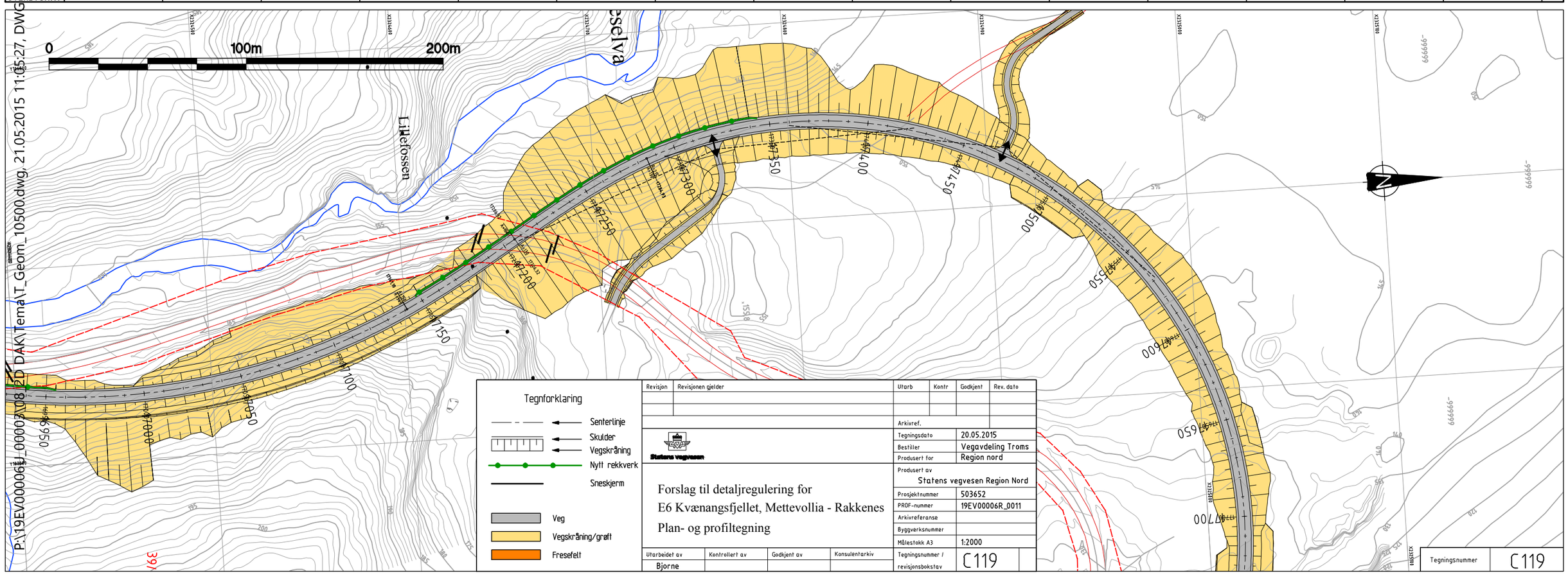
0
100m
200m
Lillefossen
Tegnforklaring
Senterlinje
Skulder
Vegskråning
Nytt rekkverk
Sneskjerm
Veg
Vegskråning/grøft
Fresefelt
Revisjon
Revisjonen gjelder
Utarb
Kontr
Godkjent
Rev. dato
Arkivref.
Statens vegvesen
Tegningsdato
20.05.2015
Bestiller
Vegavdeling Troms
Produsert for
Region nord
Produsert av
Statens vegvesen Region Nord
Forslag til detaljregulering for
E6 Kvænangsfjellet, Mettevollia - Rakkenes
Plan- og profiltegning
Prosjektnummer
503652
PROF-nummer
19EV00006R_0011
Arkivreferanse
Byggverksnummer
Målestokk A3
1:2000
Utarbeidet av
Kontrollert av
Godkjent av
Konsulentarkiv
Bjorne
Tegningsnummer / revisjonsbokstav
C119
Tegningsnummer
C119
P:\19EV00006R_0000\08_2D DAK\Tema\T_Geom_10500.dwg, 21.05.2015 11:05:27, DWG

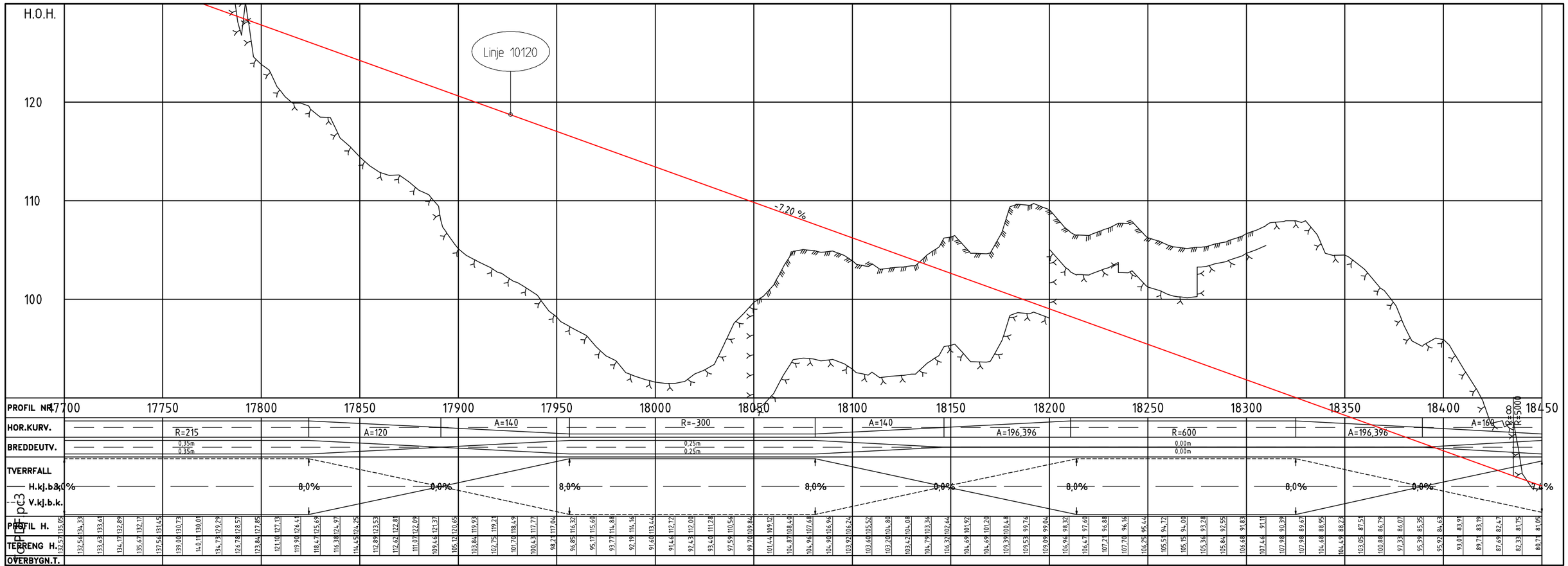

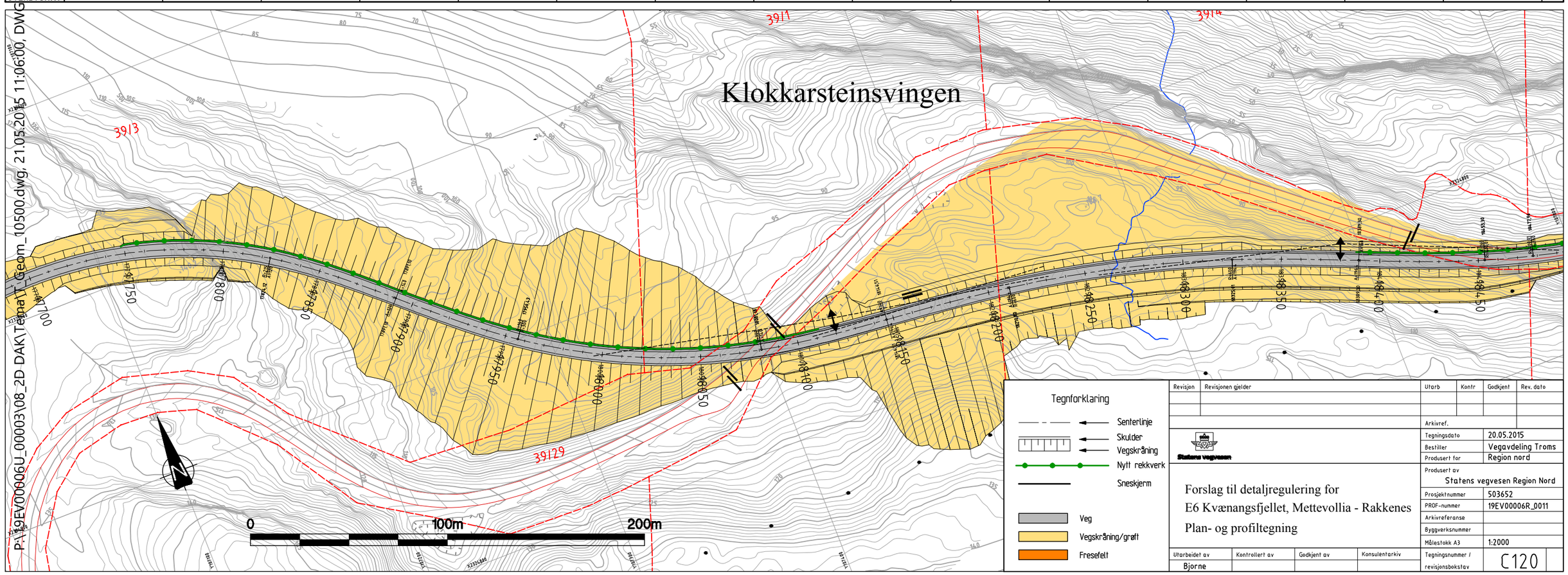

Revisjon	Revisjonen gjelder	Utarb	Kontr	Godkjent	Rev. dato

Arkivref.

Statens vegvesen

Tegningsdato	20.05.2015
Bestiller	Vegavdeling Troms
Produsert for	Region nord
Produsert av	Statens vegvesen Region Nord
Prosjektnummer	503652
PROF-nummer	19EV00006R_0011
Arkivreferanse	
Byggverksnummer	
Målestokk A3	1:2000
Tegningsnummer / revisjonsbokstav	C120

Forslag til detaljregulering for
E6 Kvænangsfjellet, Mettevollia - Rakkenes
Plan- og profiltegning

Utarbeidet av	Kontrollert av	Godkjent av	Konsulentarkiv
Bjorne			

P:\19EV00006U_00003\08_2D DAK\Tegnat_Geom_10500.dwg, 21.05.2015 11:06:00, DWG To PDF.pc3

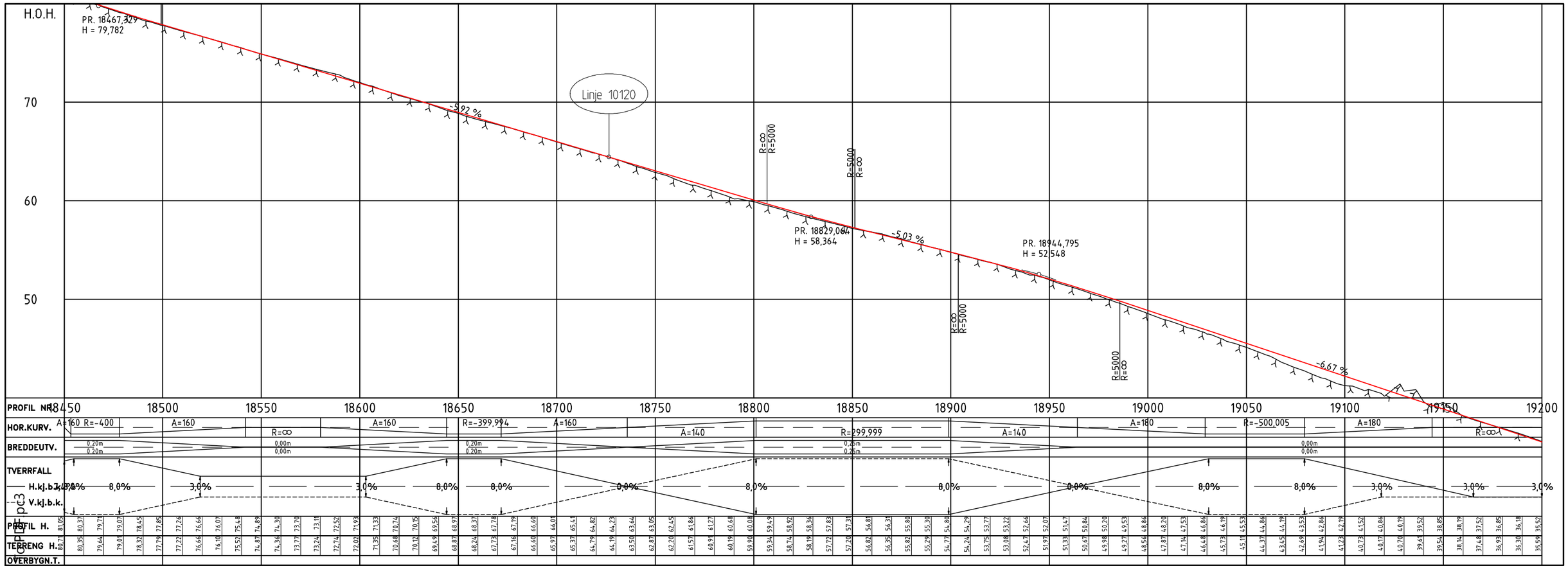

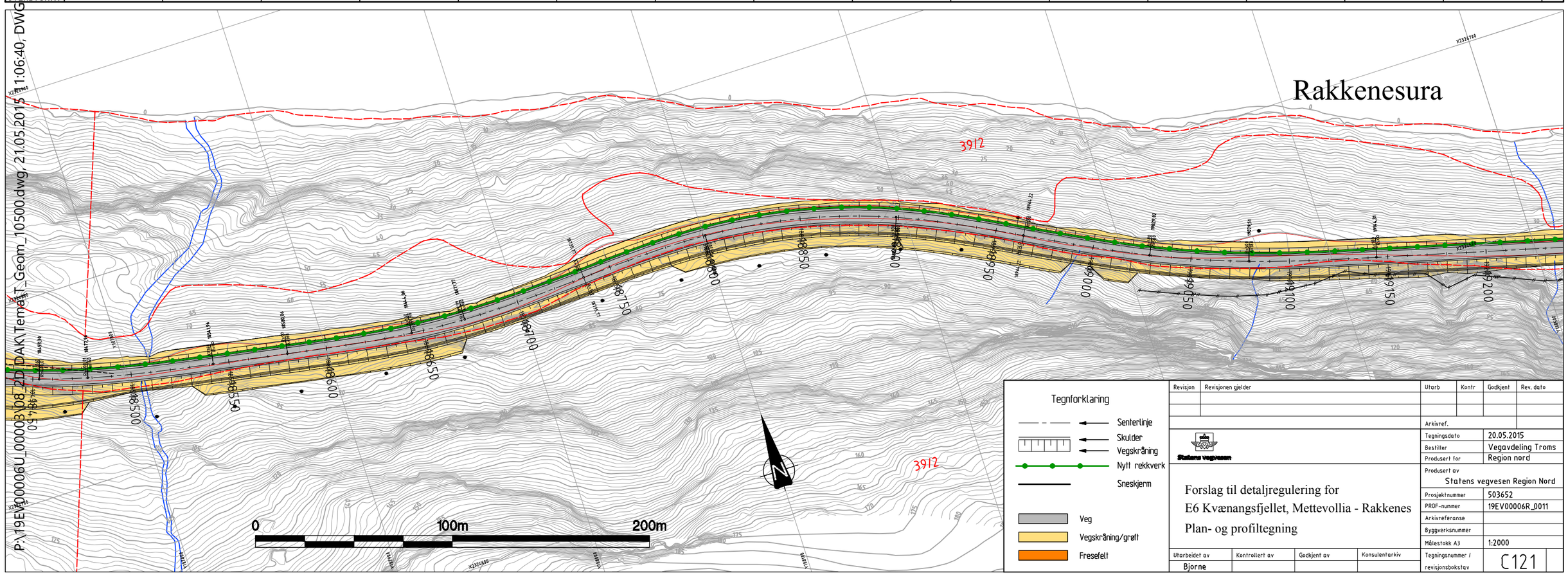

P:\19EV00006U_0000B\08_2D\DAK\Temat_Geom_10500.dwg, 21.05.2015 11:06:40, DWG

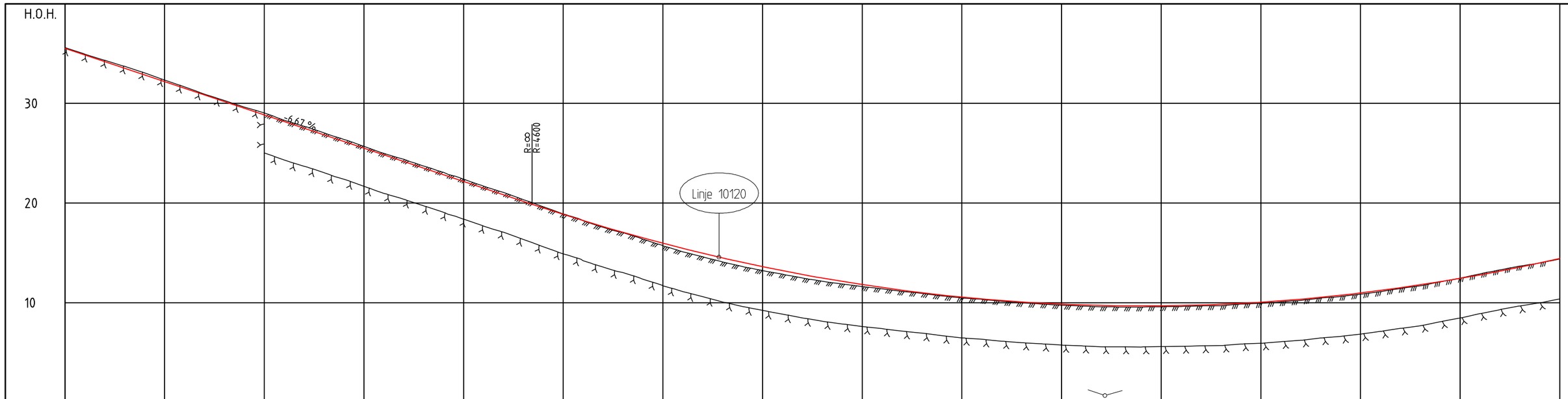

PROFIL NR.	19200	19250	19300	19350	19400	19450	19500	19550	19600	19650	19700	19750	19800	19850	19900	19950
HOR.KURV.		R=∞		A=270	R=1200,022	A=270										
BREDDEUTV.																
TVERRFALL H.kj.b.k.	3,0%		3,0%	3,0%	5,6%	5,6%	3,0%	3,0%								
TVERRFALL V.kj.b.k.																
PROFIL H.	35,52 35,85	35,18 33,52	32,85 32,18	31,51 30,85	30,18 29,51	28,84 28,18	27,51 26,84	26,18 25,51	24,84 24,17	23,51 22,84	22,17 21,50	20,84 20,17	19,51 18,86	18,24 17,64	17,06 16,51	15,97 15,46
TERRENG H.	35,59 34,94	34,32 33,70	33,05 32,34	31,65 30,93	30,29 29,62	29,04 28,32	27,69 27,04	26,39 25,69	24,98 24,39	23,72 23,07	22,39 21,70	21,08 20,34	19,62 18,90	18,22 17,58	17,03 16,37	15,71 15,11
OVERBYGN.T.																

PROFIL NR.	19950	19900	19850	19800	19750	19700	19650	19600	19550	19500	19450	19400	19350	19300	19250	19200
PROFIL H.	14,38	13,99	13,68	13,34	12,94	12,47	12,10	11,70	11,44	11,12	10,86	10,63	10,47	10,23	10,09	9,94
TERRENG H.	14,38	13,99	13,68	13,34	12,94	12,47	12,10	11,70	11,44	11,12	10,86	10,63	10,47	10,23	10,09	9,94
OVERBYGN.T.																

PROFIL NR.	19900	19850	19800	19750	19700	19650	19600	19550	19500	19450	19400	19350	19300	19250	19200
PROFIL H.	9,87	9,70	9,68	9,63	9,64	9,57	9,58	9,60	9,68	9,75	9,88	10,00	10,15	10,34	10,48
TERRENG H.	9,87	9,70	9,68	9,63	9,64	9,57	9,58	9,60	9,68	9,75	9,88	10,00	10,15	10,34	10,48
OVERBYGN.T.															

PROFIL NR.	19200	19250	19300	19350	19400	19450	19500	19550	19600	19650	19700	19750	19800	19850	19900	19950
PROFIL H.	35,52 35,85	35,18 33,52	32,85 32,18	31,51 30,85	30,18 29,51	28,84 28,18	27,51 26,84	26,18 25,51	24,84 24,17	23,51 22,84	22,17 21,50	20,84 20,17	19,51 18,86	18,24 17,64	17,06 16,51	15,97 15,46
TERRENG H.	35,59 34,94	34,32 33,70	33,05 32,34	31,65 30,93	30,29 29,62	29,04 28,32	27,69 27,04	26,39 25,69	24,98 24,39	23,72 23,07	22,39 21,70	21,08 20,34	19,62 18,90	18,22 17,58	17,03 16,37	15,71 15,11
OVERBYGN.T.																

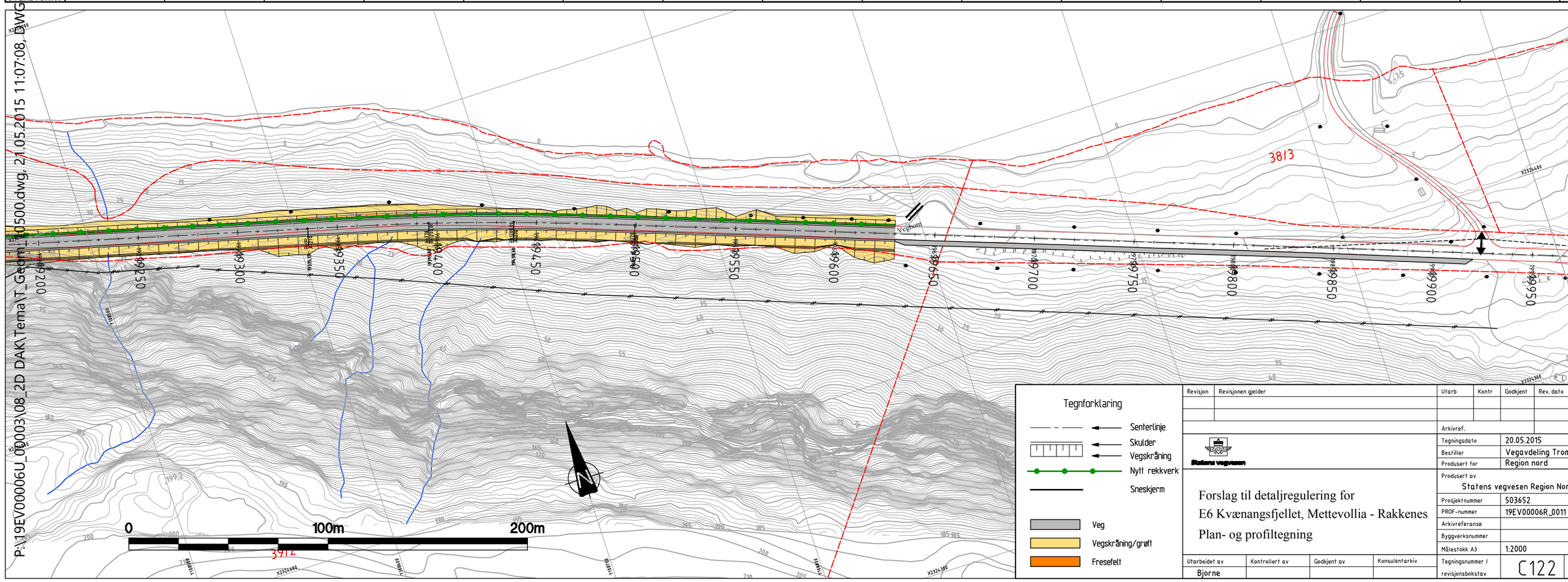

Revisjon	Revisjonen gjelder	Utarb	Kontr	Godkjent	Rev. dato

Statens vegvesen

Forslag til detaljregulering for
E6 Kvænangsfjellet, Mettevollia - Rakkenes
Plan- og profiltegning

Arkivref.	
Tegningsdato	20.05.2015
Bestiller	Vegavdeling Troms
Produsert for	Region nord
Produsert av	Statens vegvesen Region Nord
Prosjektnummer	503652
PROF-nummer	19EV00006R_0011
Arkivreferanse	
Byggverksnummer	
Målestokk A3	1:2000
Tegningsnummer / revisjonsbokstav	C122

Utarbeidet av	Kontrollert av	Godkjent av	Konsulentarkiv
Bjorne			

P:\19EV00006U_0003\08_2D DAK\Tema\T_Geom\10500.dwg, 21.05.2015 11:07:08, DWG To PDF.pc3

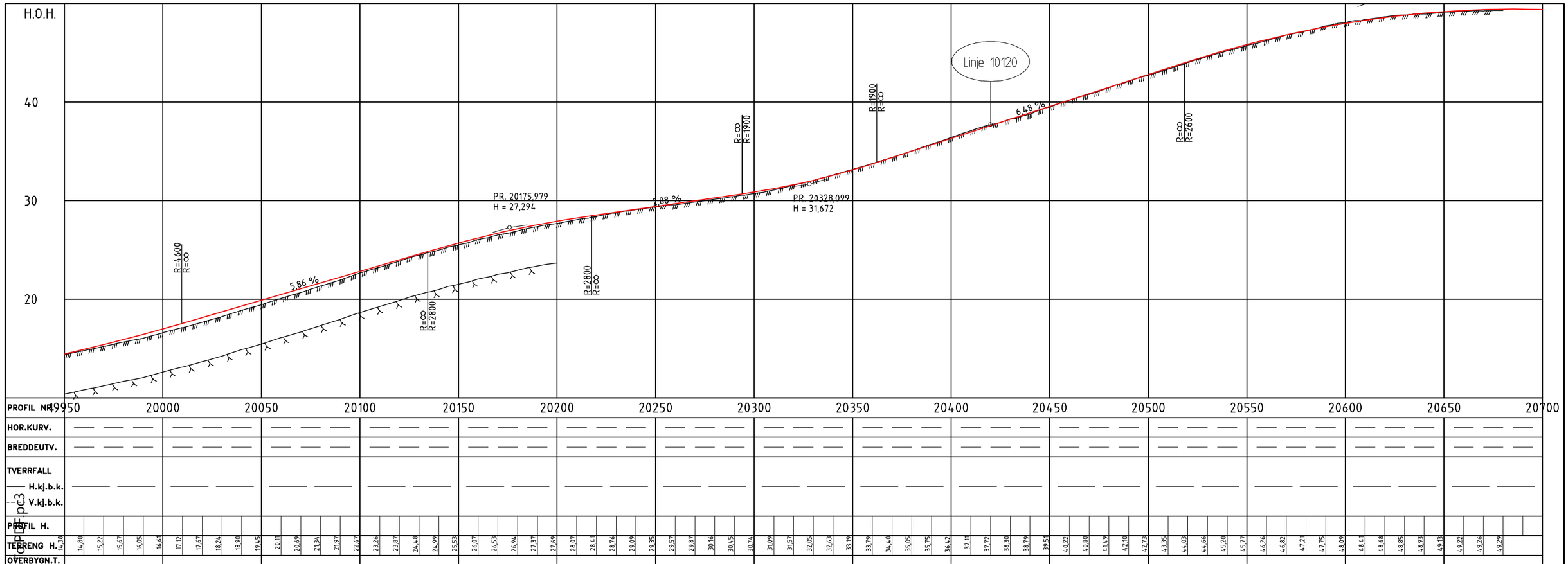

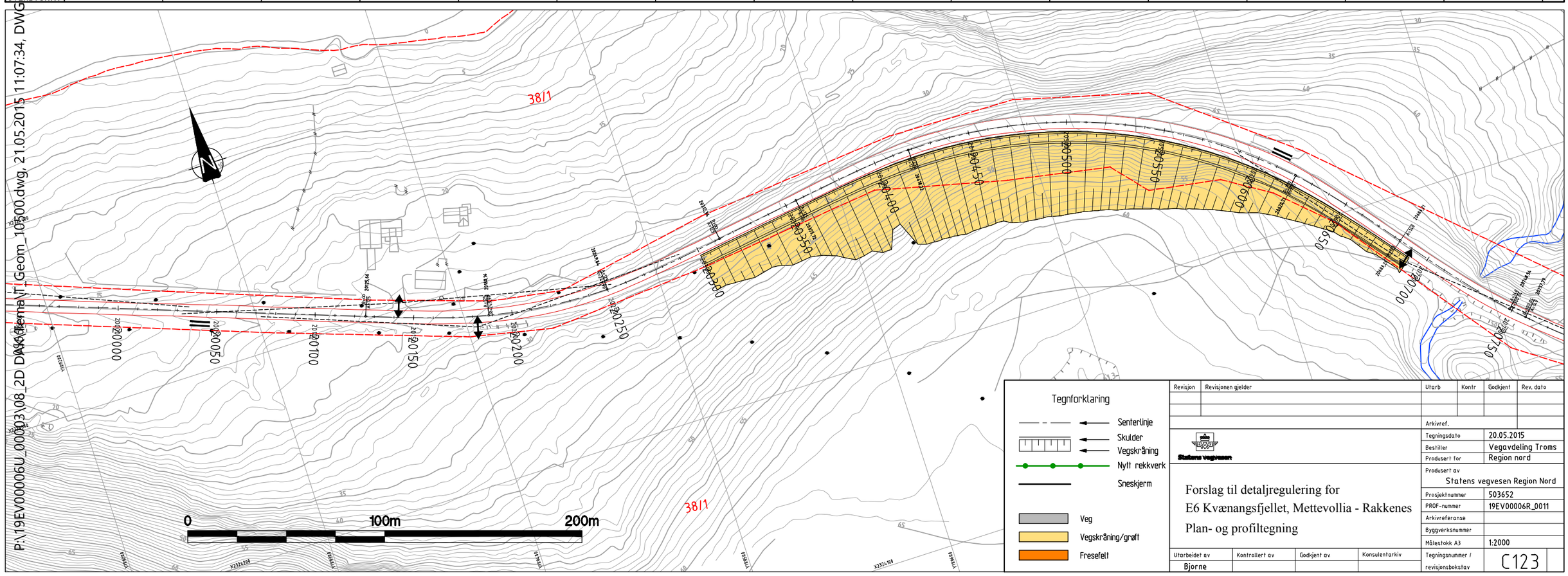

Revisjon	Revisjonen gjelder	Utarb	Kontr	Godkjent	Rev. dato

Arkivref.

Statens vegvesen

Tegningsdato	20.05.2015
Bestiller	Vegavdeling Troms
Produsert for	Region nord
Produsert av	Statens vegvesen Region Nord
Prosjektnummer	503652
PROF-nummer	19EV00006R_0011
Arkivreferanse	
Byggverksnummer	
Målestokk A3	1:2000
Tegningsnummer / revisjonsbokstav	C123

Forslag til detaljregulering for
E6 Kvænangsfjellet, Mettevollia - Rakkenes
Plan- og profiltegning

Utarbeidet av	Kontrollert av	Godkjent av	Konsulentarkiv
Bjorne			

Normalprofil E6 Kvænangsfjellet

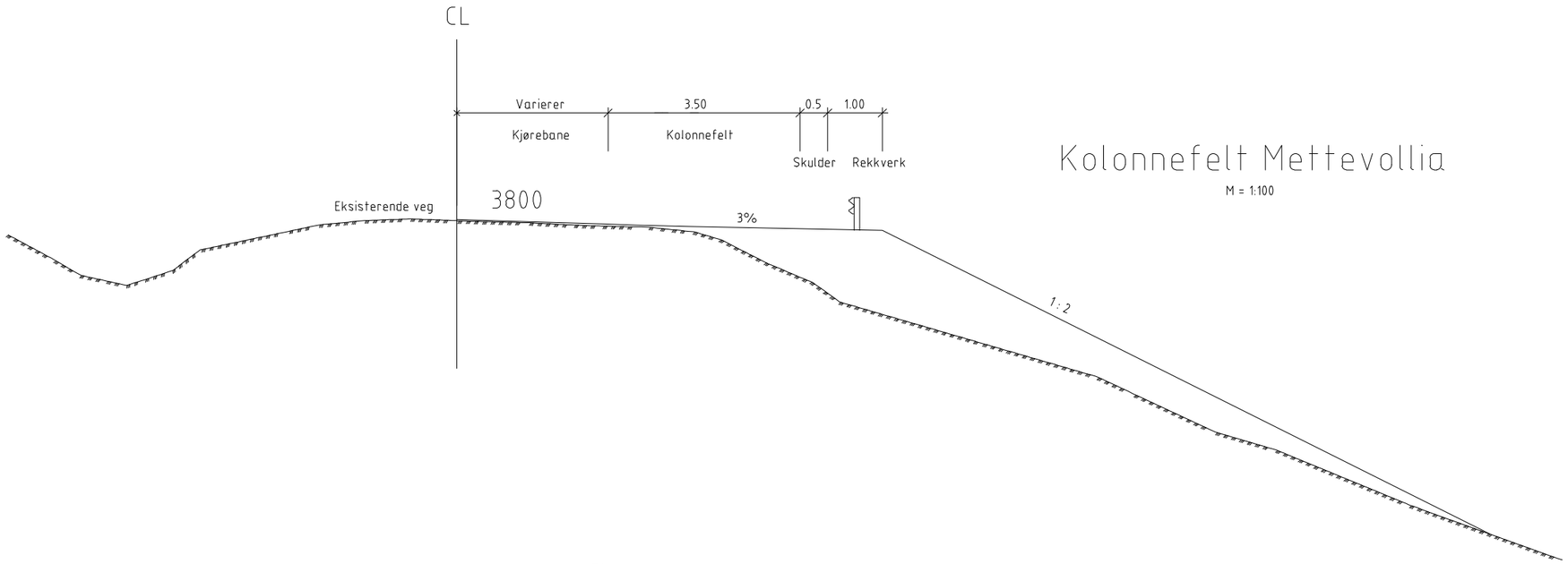

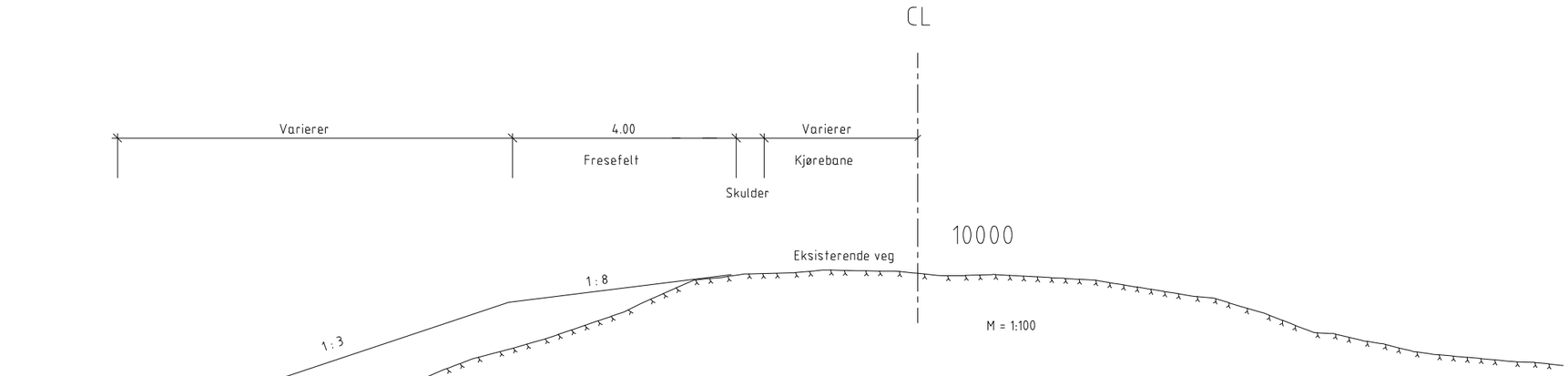

Typisk normalprofil
for profil ca 9790-10040

Revisjon	Revisjonen gjelder	Utarb	Kontr	Godkjent	Rev. dato

Statens vegvesen

Tegningsdato	20.05.2015
Bestiller	
Produsert for	Region nord
Produsert av	Statens vegvesen Region Nord
Prosjektnummer	503652
PROF-nummer	19EV00006R_0011
Arkivreferanse	
Byggverksnummer	
Målestokk A3	

Forslag til detaljregulering for
E6 Kvænangsfjellet, Mettevollia - Rakkenes.

Normalprofil

Utarbeidet av	Kontrollert av	Godkjent av	Konsulentarkiv	Tegningsnummer / revisjonsbokstav
Bjorne				F101

P:\19EV00006U_00003\08_2D DAK\Tema\Normalprofil typisk.dwg, 21.05.2015 11:58:13, DWG To PDF.pc3

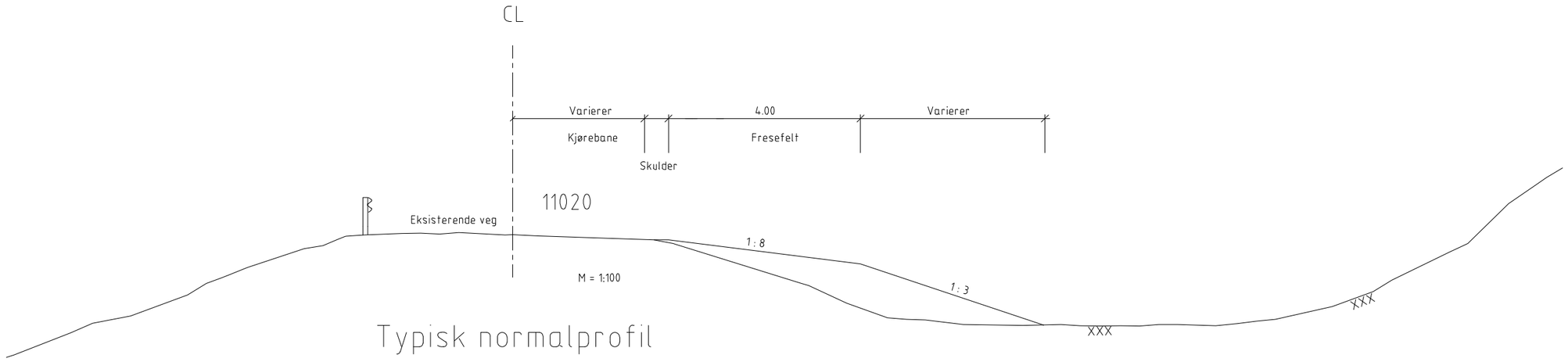

Typisk normalprofil
for profil ca 10620-11800 og 13200-14450

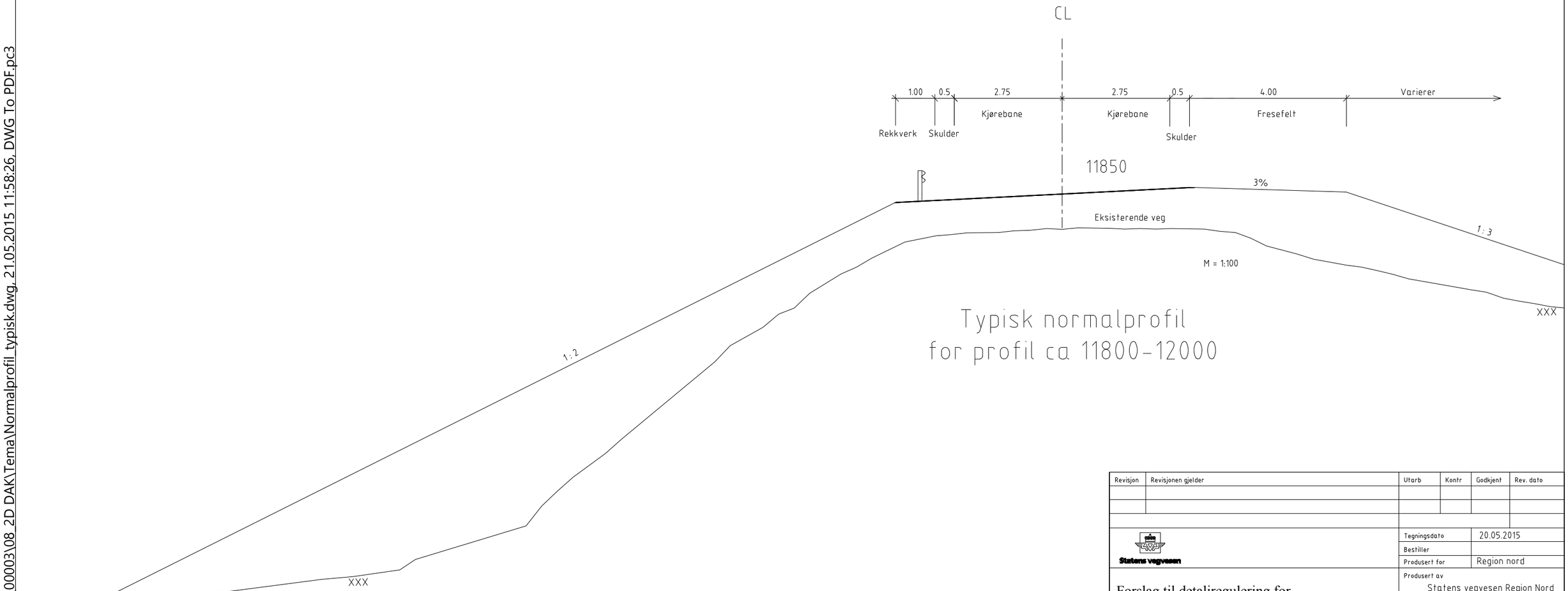

Typisk normalprofil
for profil ca 11800-12000

Revisjon	Revisjonen gjelder	Utarb	Kontr	Godkjent	Rev. dato

Statens vegvesen

Forslag til detaljregulering for
E6 Kvænangsfjellet, Mettevollia - Rakkenes.

Normalprofil

Tegningsdato	20.05.2015
Bestiller	
Produsert for	Region nord
Produsert av	Statens vegvesen Region Nord
Prosjektnummer	503652
PROF-nummer	19EV00006R_0011
Arkivreferanse	
Byggverksnummer	
Målestokk A3	
Tegningsnummer / revisjonsbokstav	F102

Utarbeidet av	Kontrollert av	Godkjent av	Konsulentarkiv
Bjorne			

P:\19EV00006U_00003\08_2D DAK\Tema\Normalprofil_typisk.dwg, 21.05.2015 11:58:26, DWG To PDF.pc3

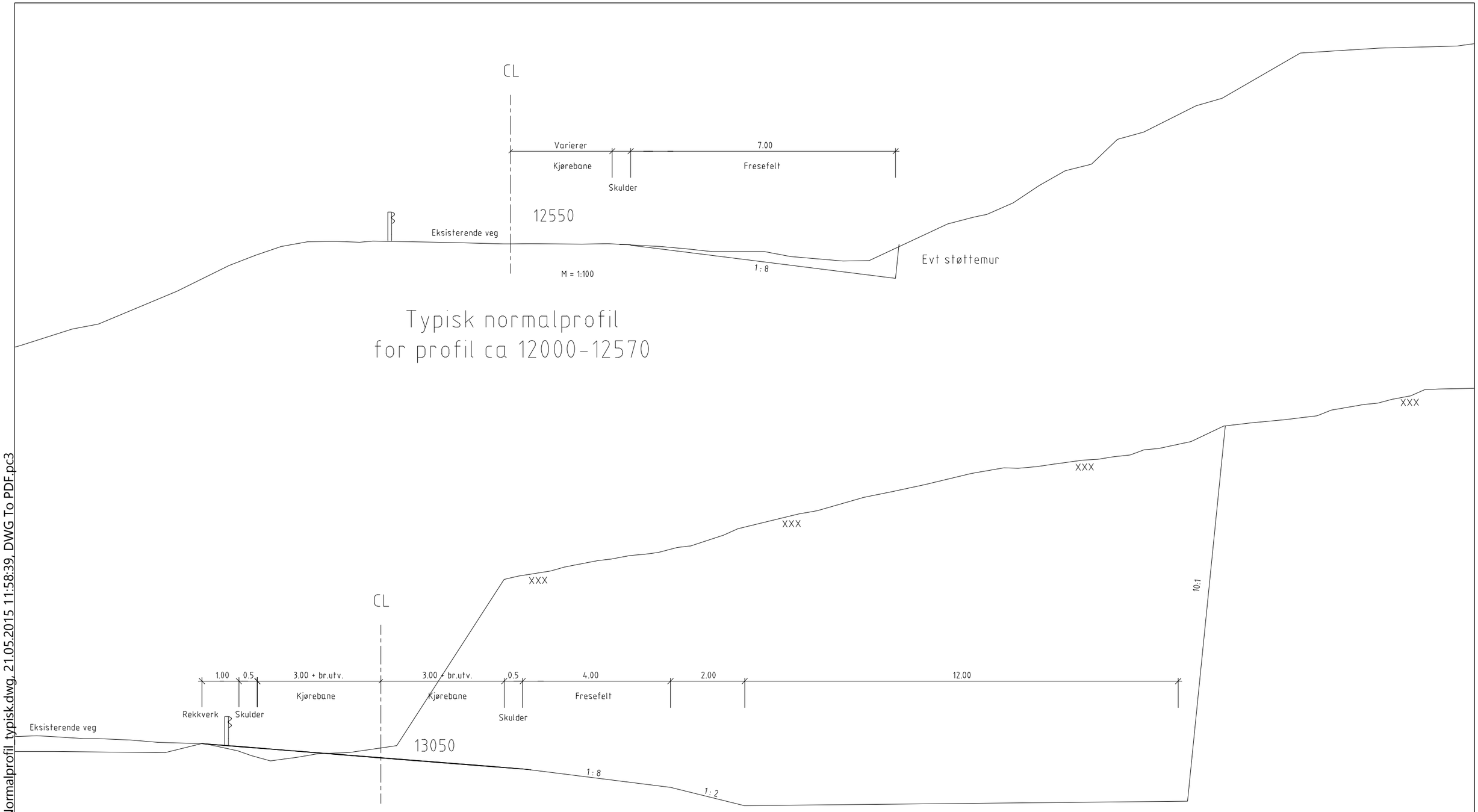

Typisk normalprofil
for profil ca 12000-12570

Typisk normalprofil
for profil ca 12850-13200

Revisjon	Revisjonen gjelder	Utarb	Kontr	Godkjent	Rev. dato

Statens vegvesen

Tegningsdato	20.05.2015
Bestiller	
Produsert for	Region nord
Produsert av	Statens vegvesen Region Nord
Prosjektnummer	503652
PROF-nummer	19EV00006R_0011
Arkivreferanse	
Byggverksnummer	
Målestokk A3	

Forslag til detaljregulering for
E6 Kvænangsfjellet, Mettevollia - Rakkenes.

Normalprofil

Utarbeidet av	Kontrollert av	Godkjent av	Konsulentarkiv
Bjorne			

Tegningsnummer / revisjonsbokstav: F103

P:\19EV00006U_00003\08_2D DAK\Tema\Normalprofil_typisk.dwg, 21.05.2015 11:58:39, DWG To PDF.pc3

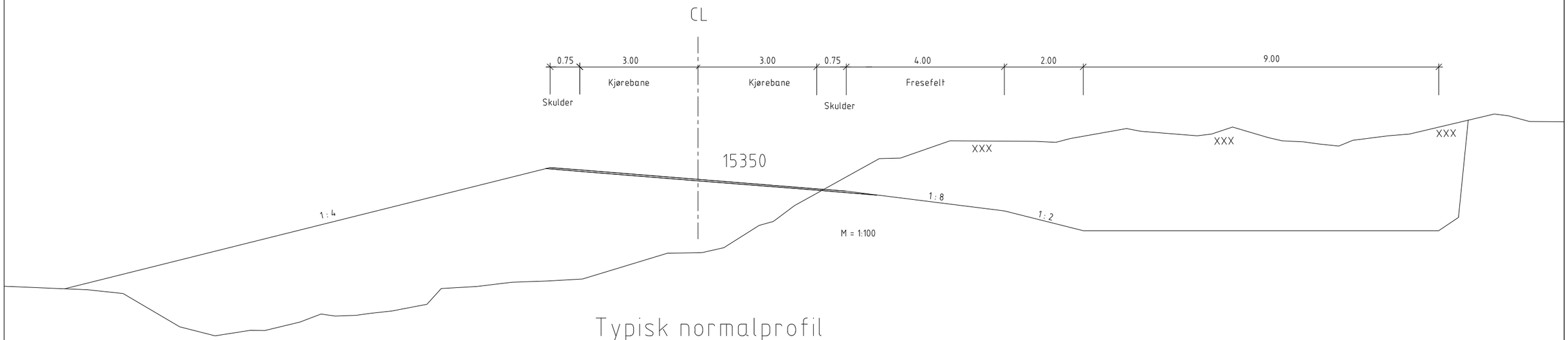

Typisk normalprofil
for profil ca 14900-15920

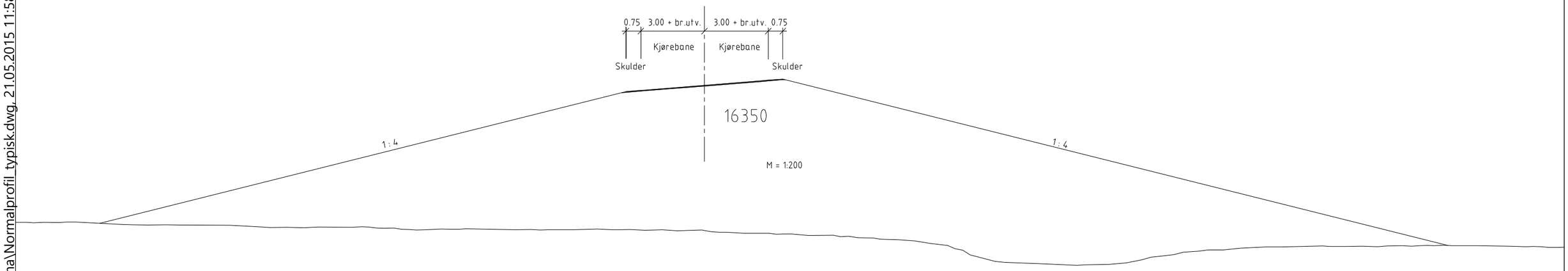

Typisk normalprofil
for profil ca 16180-16500

Revisjon	Revisjonen gjelder	Utarb	Kontr	Godkjent	Rev. dato

Statens vegvesen

Tegningsdato	20.05.2015
Bestiller	
Produsert for	Region nord
Produsert av	Statens vegvesen Region Nord
Prosjektnummer	503652
PROF-nummer	19EV00006R_0011
Arkivreferanse	
Byggverksnummer	
Målestokk A3	

Forslag til detaljregulering for
E6 Kvænangsfjellet, Mettevollia - Rakkenes.

Normalprofil

Utarbeidet av	Kontrollert av	Godkjent av	Konsulentarkiv	Tegningsnummer / revisjonsbokstav
Bjorne				F104

P:\19EV00006U_00003\08_2D_DAK\Tema\Normalprofil_typisk.dwg, 21.05.2015 11:58:49, DWG To PDF.pc3

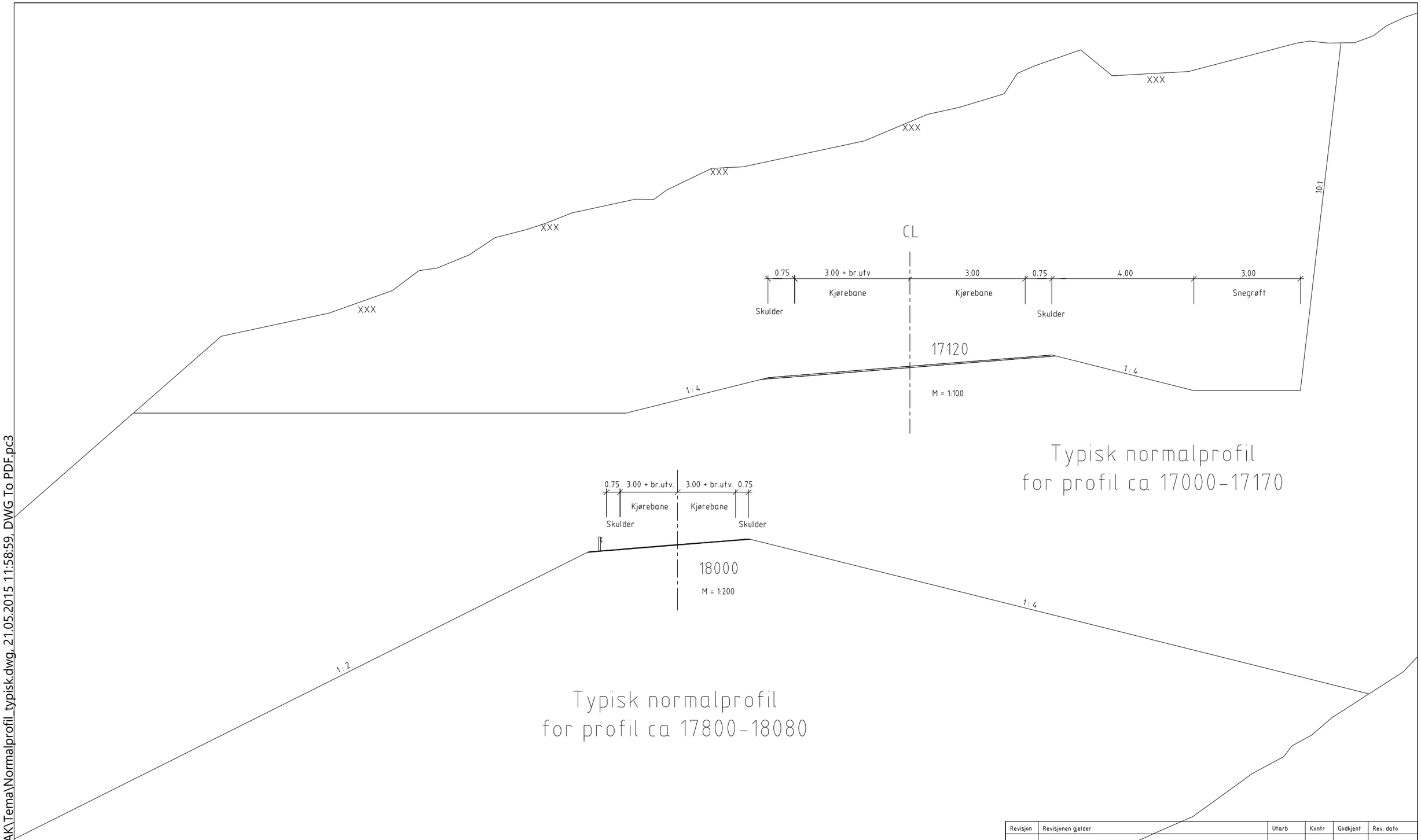

Revisjon	Revisjonen gjelder	Utarb	Kontr	Godkjent	Rev. dato

Statens vegvesen

Forslag til detaljregulering for
E6 Kvænangsfjellet, Mettevollia - Rakkenes.

Normalprofil

Tegningsdato	20.05.2015
Bestiller	
Produsert for	Region nord
Produsert av	Statens vegvesen Region Nord
Prosjektnummer	503652
PROF-nummer	19EV00006R_0011
Arkivreferanse	
Byggverksnummer	
Målestokk A3	
Tegningsnummer / revisjonsbokstav	F105

Utarbeidet av	Kontrollert av	Godkjent av	Konsulentarkiv
Bjorne			

P:\19EV00006U_00003\08_2D DAK\Tema\Normalprofil_typisk.dwg, 21.05.2015 11:58:59, DWG To PDF.pc3

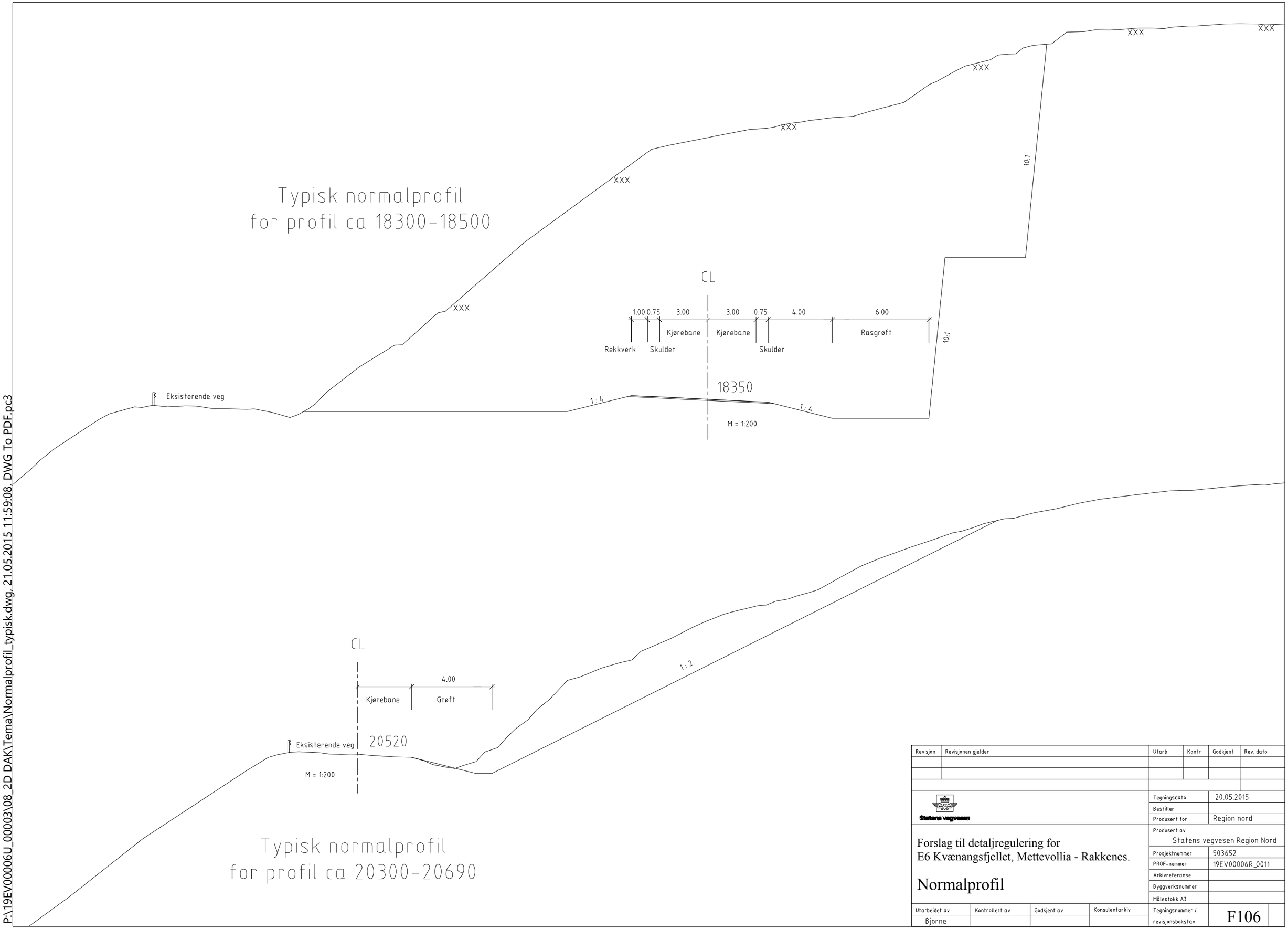

Revisjon	Revisjonen gjelder	Utarb	Kontr	Godkjent	Rev. dato

Statens vegvesen

Forslag til detaljregulering for
E6 Kvænangsfjellet, Mettevollia - Rakkenes.

Normalprofil

Tegningsdato	20.05.2015
Bestiller	
Produsert for	Region nord
Produsert av	Statens vegvesen Region Nord
Prosjektnummer	503652
PROF-nummer	19EV00006R_0011
Arkivreferanse	
Byggverksnummer	
Målestokk A3	
Tegningsnummer / revisjonsbokstav	F106

Utarbeidet av	Kontrollert av	Godkjent av	Konsulentarkiv
Bjorne			

P:\19EV00006U_00003\08_2D_DAK\Tema\Normalprofil_typisk.dwg, 21.05.2015 11:59:08, DWG To PDF.pc3

Statens vegvesen
Region nord
Ressursavdelingen
Postboks 1403 8002 BODØ
Tlf: (+47 915) 02030
firmapost-nord@vegvesen.no

vegvesen.no

Trygt fram sammen