



Nordreisa kommune  
Ráissa suohkan  
Raisin komuuni

«MOTTAKERNAVN»  
«ADRESSE»  
«POSTNR» «POSTSTED»

«KONTAKT»

<b>Deres ref:</b> «REF»	<b>Vår ref (bes oppgitt ved svar):</b> 2016/1372-77	<b>Løpenr.</b> 7642/2021	<b>Arkivkode</b> L12	<b>Dato</b> 18.05.2021
----------------------------	--	-----------------------------	-------------------------	---------------------------

## Varsel om utvidelse av planområde detaljreguleringsplan Storslett sentrum - 54282016\_002

I medhold av plan- og bygningslovens §§ 12-1, 12-3, 12-8 og 12-14 varsler Nordreisa kommune utvidelse av planområdet for detaljreguleringsplan Storslett sentrum som var oppstartsvarslet 06.12.2016.

Utvidelsen gjelder et område vest og to områder øst for Storslett bru som er illustrert med rød, stiplet linje i bildet lenger under. Svart stiplet linje er grense for planområde som var varslet 06.12.2016.

Utvidelsen er til sammen 87,6 dekar. Utvidet område vest for Storslett bru inngår i gjeldende reguleringsplaner med planidentene 19421992\_001, 19421995\_002, 19422002\_003 og 19422014\_002. Utvidete områder øst for Storslett bru inngår i gjeldende reguleringsplaner med planidentene 19421997\_001, 19422000\_001 og 19422014\_001.

Nye eiendommer som blir berørt av utvidelsen er:

Gnr. 11 bnr. 2, 3, 6, 12

Gnr. 12 bnr. 5, 6, 19

Gnr. 13 bnr. 7, 21 (Snr. 1, 2, 3, 4, 5, 6, 7), 30, 33, 46, 66, 67,42

Gnr. 14 bnr. 4, 7, 8, 9, 25, 78, 96, 134, 147, 154 (Snr. 1, 2)

Gnr. 43 bnr. 4, 8 (Snr. 1, 2, 3, 4, 5), 16, 17, 18, 24, 25, 31, 33, 36, 41, 42, 47, 49, 50, 51, 52, 57, 61, 65, 66, 67, 77, 78, 79, 80, 105 (Snr. 1, 2), 112, 115

Gnr. 52 bnr. 3

Bakgrunnen for utvidelsen er å kunne avklare trafikkmessige løsninger både med hensyn til myke trafikanter og biltrafikk.

*Nordreisa kommune har tatt i bruk [eDialog](#). Med den kan du trygt sende oss brev og dokumenter elektronisk selv om de er unntatt offentlighet.*

*Vi oppfordrer alle til å ta i bruk ordningen med digital post – for hvert brev du leser digitalt fra oss er du med å bidra til besparelse på ca. 12 kroner. Fordelene er mange – les mer om digital post på vår [hjemmeside](#).*

Postadresse:  
Postboks 174, N- 9156 Storslett  
E-post:  
postmottak@nordreisa.kommune.no

Besøksadresse:  
Sentrum 17  
Internett:  
www.nordreisa.kommune.no

Telefon: + 47 77 58 80 00  
Telefaks: + 47 77 77 07 01

Bankkonto: 4740.05.03954  
Org.nr: 943 350 833

Nordreisa kommune som planmyndighet, vurderer at denne utvidelsen av planområdet gis en begrenset oppstartsvarsel siden dette er en begrenset utvidelse av planområdet for primært å kunne øke trafiksikkerheten og trafikkavvikling i området. Det sendes derfor kun varsel til berørte grunneiere av utvidelsen samt en del regionale myndigheter. I tillegg legges dette varselet ut på kommunens hjemmeside.

### **Merknader til oppstartsvarselet**

Merknader og innspill til planarbeidet sendes skriftlig til: Nordreisa kommune, Postboks 174, 9156 Storslett eller [postmottak@nordreisa.kommune.no](mailto:postmottak@nordreisa.kommune.no)

Oppstartsvarselet er tilgjengelig på kommunens hjemmesider:

<http://www.nordreisa.kommune.no/planlegging/>

Frist for innspill/merknader settes til **20.06.2021**.

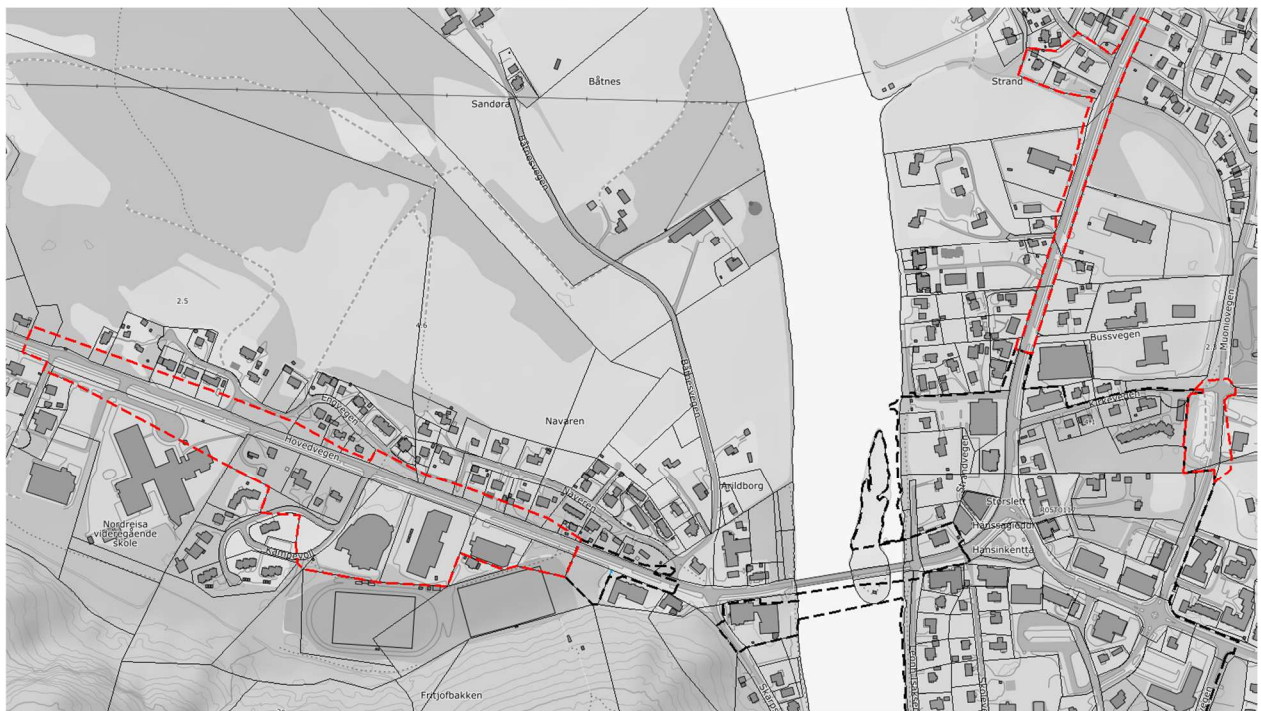

*Figur 1 Varslet utvidelse markert med røde, stiplede linjer*

Med vennlig hilsen

Birger Storaas  
Arealplanlegger  
[birger.storaas@nordreisa.kommune.no](mailto:birger.storaas@nordreisa.kommune.no)

*Dette dokumentet er produsert elektronisk, og har derfor ingen signatur.*

Likelydende brev sendt til:  
STATENS VEGVESEN

Postboks 1010 Nordre Ål

LILLEHAMMER

Angela Sodefjed	Naveren 13 B	Storslett
Anne Marie Blomstereng	Engvegen 1	Storslett
Anne Marie Lunde Heimdal	Muoniovegen 7	Storslett
Arne Edmund Pettersen	Naveren 1	Storslett
Barnas representant v/ Trude Elisabeth Lilleng	Strandbakken 7	Storslett
Björg Johanne Vollstad	Lilleslett 8	Storslett
Bjørn Tore Josefsen	Blomstereng 5	Storslett
Britt Johanne Andersen	Kroken 7	Storslett
Christin Henriksen	Blomstereng 3	Storslett
Dennis Paul Madsen	Sentrum 31	Storslett
Einar Karelius Karlsen	Olderskogen 1	STORSLETT
Elisabeth J Josefsen	Engvegen 2	Storslett
Geir Kåre Rikardsen	Olderskogen 4 B	Storslett
Greta Jorunn-M Henriksen	Blomstereng 1	Storslett
Grete Johanne R Hauge	Blomstereng 8 A	Storslett
Gunnar Pedersen	Engvegen 3	STORSLETT
Hanna Båtnes	Fosseng 1	Storslett
Heidi Fossvoll	Naveren 15	Storslett
Helen Alise Tretten Johansen	Otto Sverdrups Vei 4	BODØ
Håkon Peter Bråstad	Olderskogen 2	Storslett
Inga Karen Anna L Gaup	Ávzziluodda 7	Kautokeino
Inger H F Kristiansen	Sentrum 28 G	Storslett
Irene Marie Norgård	Sentrum 28 B	Storslett
Jan Petter Nilsen	Bussvegen 4	Storslett
June Helen Pedersen	Lilleslett 2	Storslett
June Johansen	Olderskogen 7 B	Storslett
Jørn Terje Blomstereng Josefsen	Blomstereng 7	STORSLETT
Karete Elisabet Samuelsen	Olderskogen 4 A	Storslett
Kari Ellinor Strand	Hovedvegen 11	Storslett
Karin Anie Båtnes	Engvegen 5	STORSLETT
Kurt Skjønsfjell	Hansabakken 10	Storslett
Leif Cato Johansen	Naveren 5	Storslett
Lillian Marie Hammervoll	Fosseng 3	Storslett
Lisbet Astri Lyngsmark	Lyngsmark 4 A	Storslett
Liss Inger Langstrand	Lilleslett 1	Storslett
Marius Mitrikas	Hovedvegen 19	STORSLETT
Marte Victoria Gray Hagan	Sentrum 28 C	Storslett
Nathalie Johannessen	Strandvegen 2	Storslett
Ragnhild Olsen	Strandvegen 3	Storslett
Rigmor Helene Karlsen	Holmen, Haugsetveien 162	Storslett
Sissel Olsen Seppola	Strandvegen 4	Storslett
Solfrid P O Johansen	Olderskogen 7 A	Storslett
Stein Rune Øijord	Bakeribakken 7 A	Mo I Rana
Svein Erik Andersen	Olderskogen 27	Storslett
Svetlana Thomassen	Postboks 185	Storslett
Torbjørn Arne Berg	Spåkenesveien 281	Rotsund
Tordis Olaus Hansen	Bussvegen 2	Storslett
Torstein Eriksen	Naveren 13 C	Storslett
Tove Anne-Lis Båtnes Larsen	Naveren 3	STORSLETT

Turid Harriet Steinkjer	Naveren 9	Storslett
Unni Anne-Lise Wuttudal	Fosseng 5	Storslett
Ørjan Gabrielsen	Naveren 13 D	Storslett
Øyvind Nilsen	Hansabakken 5	Storslett
CETHO EIENDOM AS	Postboks 75	SVOLVÆR
ELYSIONS AS	Postboks 195	STORSLETT
GAMMEN AS	Tømmernesvegen 292	STORSLETT
HENRIKSEN SJÅFØRSKOLE AS	Flyplassvegen 4	SØRKJOSEN
IDARS KVIKK SERVICE AS	Sentrum 34	STORSLETT
JODA EIENDOM AS	Moan 33	STORSLETT
NORD TROMS BOLIG AS	Gammelbruvegen 11	STORSLETT
NORD TROMS EIENDOM AS	Gammelbruvegen 11	STORSLETT
NORDREISA IDRETTSLAG	Postboks 112	STORSLETT
NORDREISA SOKN	Lundevegen 3	STORSLETT
STIFTELSEN NYBO	Flomstadvegen 1	STORSLETT
REISA MØBLER AS	Bussvegen 1	Storslett
SALONG SVETLANA AS	Postboks 185	STORSLETT
SANDØY BYGG EIENDOM AS	Sentrum 30	STORSLETT
SØNDRE EIENDOM AS	Postboks 91	MO I RANA
TROMS OG FINNMARK	Postboks 701	VADSØ
FYLKESKOMMUNE		
VEISLETT AS	Sentrum 33	STORSLETT
STATSFORVALTEREN I TROMS OG FINNMARK	Postboks 700	VADSØ