

# Akvakultursøknad

Endring av lokalitet

**31177 HILDERKLEIVA**

SP-2023-000325

**GRATANGLAKS AS**

Org.no.988365777

Troms og Finnmark fylkeskommune

Kvæfjord kommune

Innsendt 30.08.2023

# Akvakultursøknad SP-2023-000325

## SØKNADEN GJELDER

Endring av lokalitet:

**31177 HILDERKLEIVA (Andøya til Senja)**

Klarerte tillatelser på lokaliteten (5):

T-BG-0006 (Kommersiell tillatelse)

T-I-0018 (Kommersiell tillatelse)

T-G-0007 (Kommersiell tillatelse)

T-I-0001 (Kommersiell tillatelse)

T-T-0005 (Kommersiell tillatelse)

Samtykkeerklæring \*

Samtykkerklæring Gratanglaks AS  
Hilderkleiva.pdf

Samtykkerklæring Kleiva Fiskefarm  
Hilderkleiva.pdf

Uendret størrelse:

**3600 tonn**

**Planlagt produksjon per  
produksjonssyklus \***

**3600 tonn**

**Planlagt fôrforbruk per  
produksjonssyklus \***

**3960 tonn**

**Varighet produksjonssyklus \***

**15 mnd**

**Maksimal utføring per måned \***

**350 tonn**

Behov for endring \*

Rammen med fortøyningen skal skiftes ut med nytt utstyr. Det skjer innenfor gjelden areal i avsatt i kystsonenplan Kvæfjord kommune til lokalitet Hilderkleiva.

## LOKALITET

Skal arealet på lokaliteten endres? \*

Ja

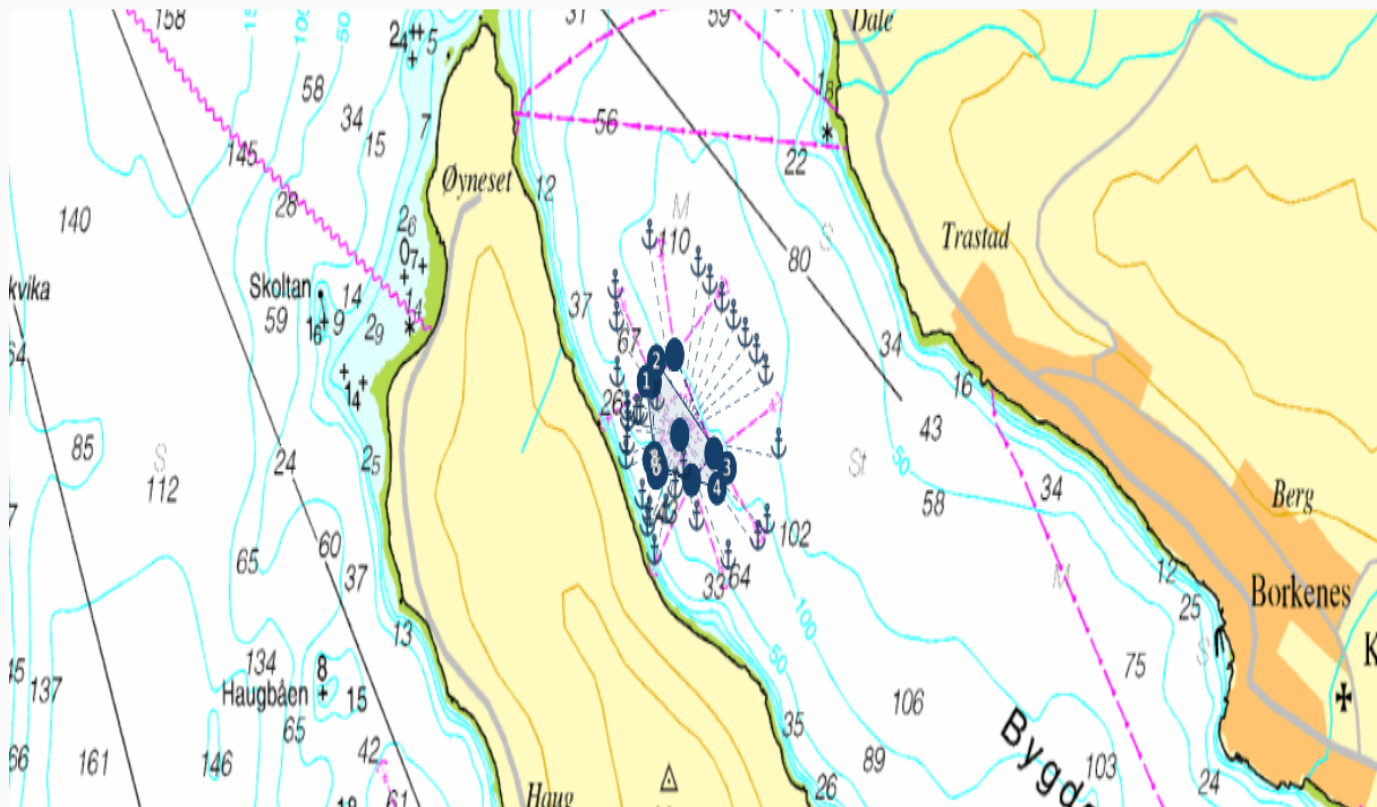

### Midtpunkt

68° 46.775' 16° 5.844'

### Område

68° 46.860' 16° 5.585'

68° 46.892' 16° 5.663'

68° 46.723' 16° 6.209'

68° 46.691' 16° 6.132'

68° 46.726' 16° 5.674'

68° 46.723' 16° 5.661'

68° 46.736' 16° 5.636'

68° 46.738' 16° 5.649'

### Ankerpunkter

68° 46.990' 16° 5.345'

68° 47.069' 16° 5.611'

68° 47.026' 16° 5.987'

68° 46.998' 16° 6.076'

68° 46.970' 16° 6.170'

68° 46.942' 16° 6.259'

68° 46.914' 16° 6.350'

68° 46.888' 16° 6.437'

68° 46.855' 16° 6.508'

68° 46.739' 16° 6.608'

68° 46.619' 16° 6.519'

68° 46.798' 16° 5.438'

68° 46.852' 16° 5.361'

68° 46.939' 16° 5.356'

68° 46.783' 16° 5.443'

68° 46.744' 16° 5.436'

68° 46.630' 16° 5.612'

68° 46.615' 16° 5.593'

68° 46.570' 16° 5.647'

68° 46.593' 16° 6.448'

68° 46.562' 16° 6.218'

68° 46.624' 16° 5.974'

68° 46.792' 16° 5.539'

68° 46.814' 16° 5.668'

68° 46.706' 16° 5.873'

68° 46.674' 16° 5.808'

68° 46.721' 16° 5.428'

68° 46.792' 16° 5.510'

68° 46.635' 16° 5.739'

68° 46.658' 16° 5.554'

Anleggsskisse \*

Koordinater flåte og ramme med fortøyning.pdf

Prinsippskisse fortøyning.pdf

Olex kart med ramme, flåte med  
fortøyninger..pdf

Plankart \*

Kystsoneplan Kvæfjord.pdf

Ramme, flåte med fortøyning i plankart..pdf

Strider endringen mot vedtatte  
arealplaner? \*

**Nei**

#### **VERNETILTAK**

Strider endringen mot vedtatte  
vernetiltak? \*

**Nei**

#### **FERDSEL OG SIKKERHET**

Trafikk og påvirkning \*

Ingen endring av trafikkmønstret i det aktuelle  
farvann. Samme drift som tidligere.

Trafikk og påvirkning \*

#### **MILJØ**

##### **FORUNDERSØKELSE**

Rapport fra forundersøkelsen \*

Forundersøkelse Hilderkleiva..pdf

|                                  |                                   |
|----------------------------------|-----------------------------------|
| Kartdokumentasjon *              | Forundersøkelse Hilderkleiva..pdf |
| Strømmålinger *                  | Strømmåling Hilderkleiva.pdf      |
| B-undersøkelser *                | Mom B Hilderkleiva.pdf            |
| C-undersøkelser (frivillig)      |                                   |
| Andre vedlegg (frivillig)        |                                   |
| <b>NØTER</b>                     |                                   |
| Nottype *                        |                                   |
| Omkrets 300<br>meter spissposer. |                                   |
| Notdybde *                       | <b>55 meter</b>                   |
| Notbehandling *                  | <b>Econea B 30</b>                |

|  |            |
|--|------------|
| <b>DYREHELSE OG -VELFERD</b>                                 |            |
| <b>NYE METODER OG UTSTYR</b>                                 |            |
| Skal metoder og utstyr på<br>lokaliteten endres vesentlig? * | <b>Nei</b> |
| <b>INTERNKONTROLLSYSTEM</b>                                  |            |
| Innholdsfortegnelse<br>internkontrollsystem (frivillig)      |            |
| Biosikkerhetsplan (frivillig)                                |            |

Risikoanalyse for fiskevelferd  
(frivillig)

Beredskapsplan (frivillig)

Risikovurdering Hilderkleiva.pdf

Tilleggsopplysninger (frivillig)

## KONSEKVENsutredning

### EGEN VURDERING

Vurdering av vesentlige  
virkninger \*

På lokaliteten skal ny ramme og fortøyninger  
skiftes ut.

Nåværende ramme er med 10 bur à 70  
meter x 70 meter, og var på to rekker.

Totalt var rammen 140 meter bred og 350  
meter lang. Areal på 0,049 km<sup>2</sup>

Ny ramme vil bli med 6 bur à 80 meter x 80  
meter, på en rekke.

Totalt 80 meter bred x 480 meter lang. Areal  
på 0,038 km<sup>2</sup>

Ny ramme vil ha et mindre areal en  
nåværende ramme på lokaliteten.

Det er kun endring av ramme med  
fortøyning.

Nåværende MTB 3.600 TN vil ikke endres.

Det blir ingen endring for miljø og samfunn  
med endringen som gjøres.

1

Vurdering av vesentlige virkninger \*

### KONSEKVENsutredning

Konsekvensutredning (frivillig)

## ANDRE OPPLYSNINGER

### TILLEGGSINFORMASJON

Tilleggsinformasjon (frivillig)

### KONTAKTINFORMASJON

E-postadresse kontaktperson \*

**sia.as@online.no**

Telefonnummer kontaktperson \*

**90589668**

E-postadresse søker (frivillig)

### SAKSBEHANDLINGSGEBYR

Kvittering for betalt gebyr \*

Kvittering betalt gebyr kr 26.400,-.pdf

### UNNTATT OFFENTLIGHET

Søkers  
vurdering  
(frivillig)

Søkers vurdering (frivillig)