

Stasjonskart i forbindelse med forundersøkelse på Bogelva (APN-rapport: 65197.03)

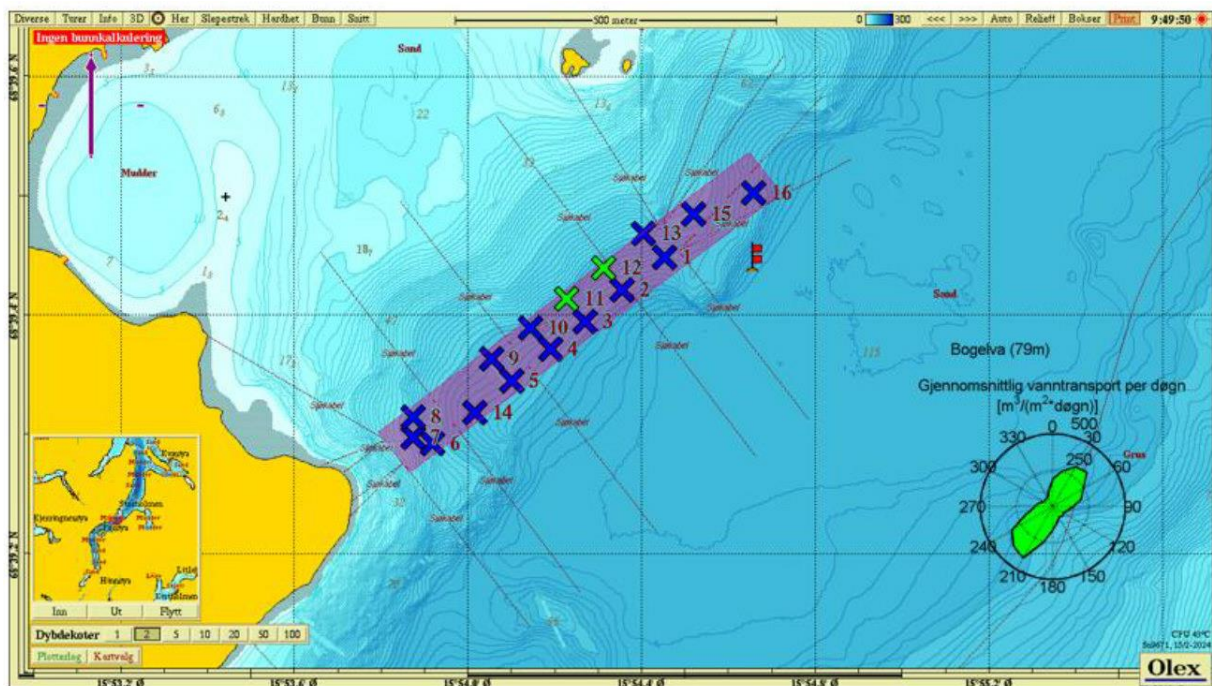

Figur 7. Stasjonsoversikt med resultat fra undersøkelsen med B-metodikk. Planlagt ramme, Bogelva, 2023. Prøvetakingsstasjonene er tegnet inn med fargekoder som beskriver samlet indeks gruppe II og III parametere iht. NS 9410:2016 kap. 7.11. Strømrose for spredningsstrøm er vist til høyre, og rødt flagg viser plassering av strømmåler (Aase & Hermansen, 2024). Figuren er hentet fra Akvaplan-niva rapport APN-65197.02 (Remen, 2024).

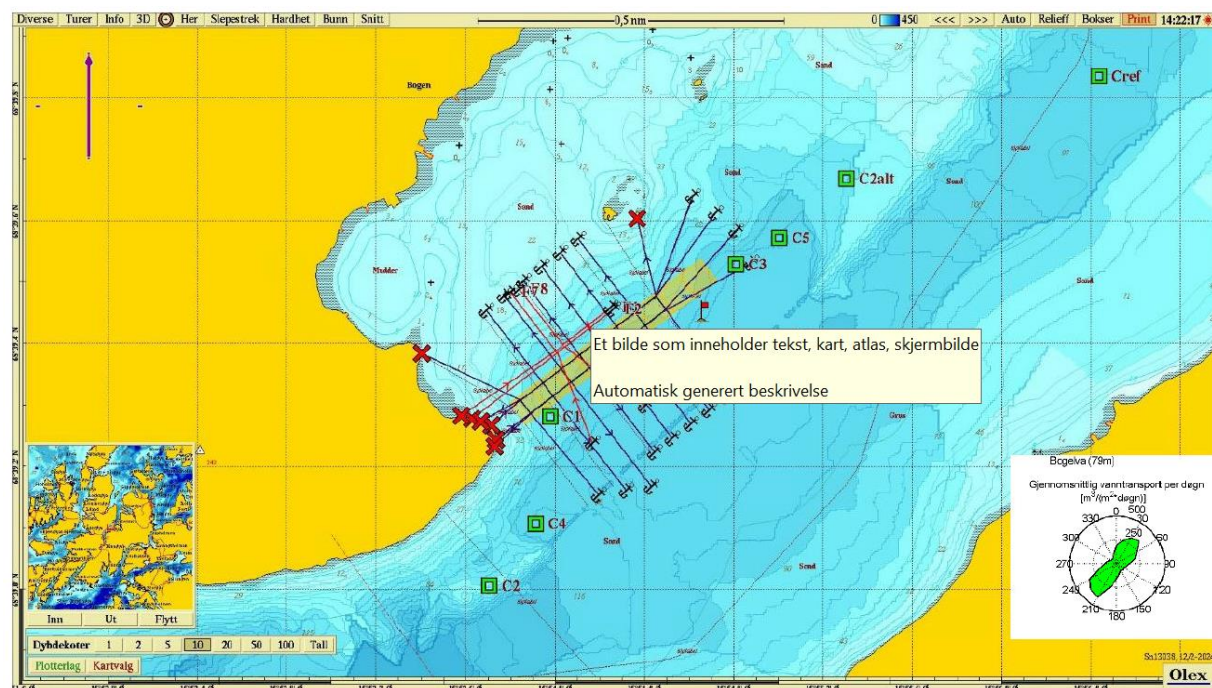

Figur 8. Stasjonsoversikt. Forundersøkelse med C-metodikk. Eksisterende anlegg er tegnet i sort farge og planlagt anlegg er skravert i gult. Rødt flagg viser plasseringen av strømmåleren. Strømrose (til høyre) viser retning av vanntransport ved spredningsdyb (79 m) på lokaliteten. (Aanes & Hermansen, 2024).